



T.C.  
TOKAT GAZİOSMANPAŞA ÜNİVERSİTESİ



2018 Yılı Yatırım Programı İzleme ve  
Değerlendirme Raporu

Mart 2019



**2018 Yılı Yatırım Programı İzleme ve  
Değerlendirme Raporu**

**Tokat Gaziosmanpaşa Üniversitesi  
Strateji Geliştirme Daire Başkanlığı**

[www.gop.edu.tr](http://www.gop.edu.tr)

[strateji@gop.edu.tr](mailto:strateji@gop.edu.tr)

**TOKAT**



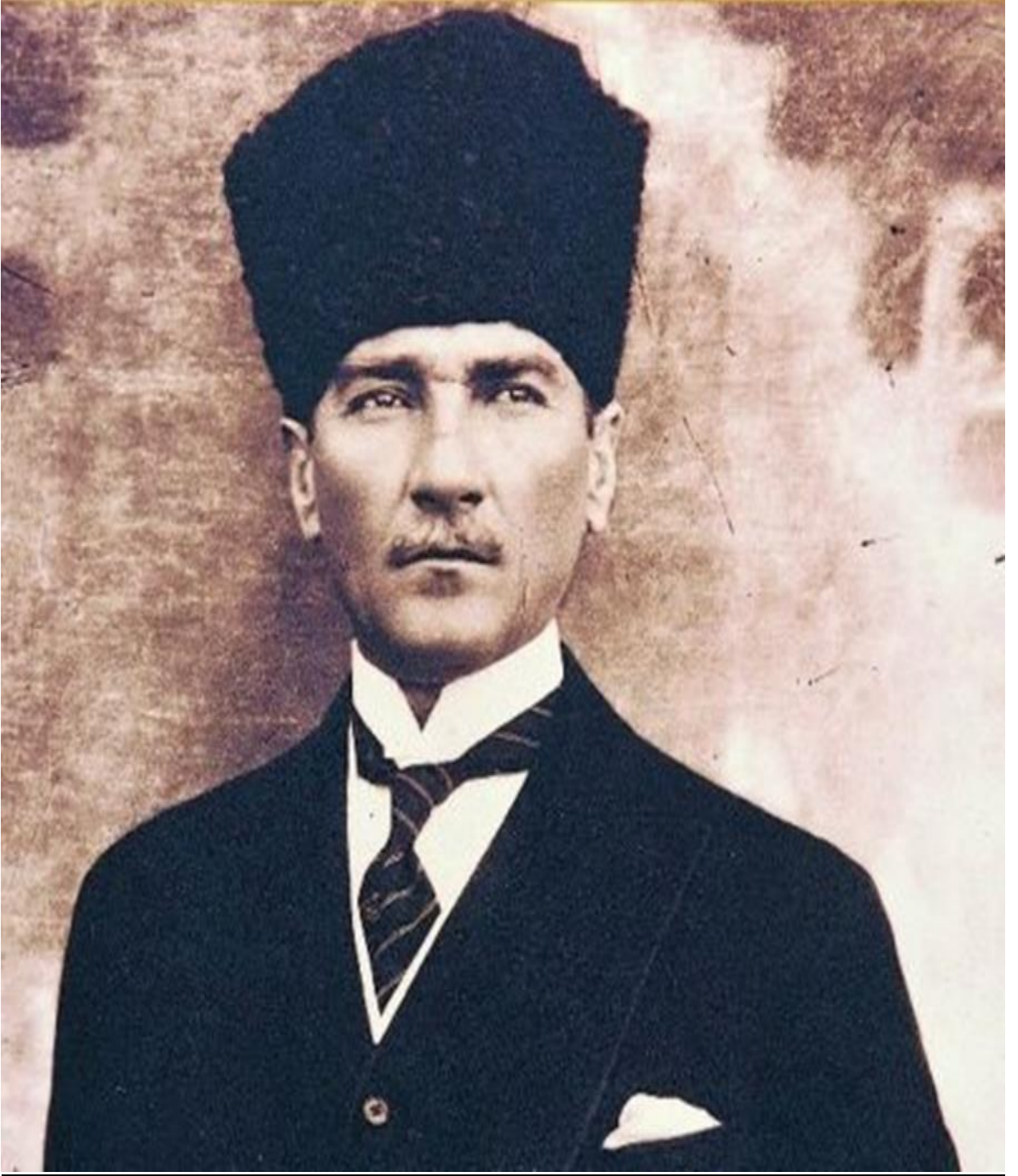

*Siyasi, askeri zaferler ne kadar büyük olurlarsa olsunlar, iktisadi zaferler ile taçlandırılmazlarsa meydana gelen zaferler devamlı olamaz, az zamanda söner.*

*K. Atatürk*



Kamu mali yönetiminde değişiklik yapan, 5018 sayılı Kamu Mali Yönetimi ve Kontrol Kanunu, kamu idarelerinin ve mali yönetimde görevli yöneticilerin kamu kaynaklarının elde edilmesi, yönetimi ve kullanılmasında yürüttükleri faaliyetler ile iş ve işlemleri nedeniyle hiyerarşik üstlerine, denetim ve değerlendirme yapmakla görevli kuruluşlar ile kamuoyuna hesap ve bilgi verme sorumluluğu getirmiştir.

Üniversitemiz, 1992 yılında 3837 sayılı Kanunla kurulmuş olup, Taşlıçiftlik, Ali Şevki Erek ve ilçe yerleşkelerinde kurulduğu günden itibaren çağdaş, dinamik, paylaşımcı, bilgi ve teknoloji üreten, bölgenin, sosyal ve kültürel yapısına katkı sağlayan ve öncülük eden bir yapıya sahip olmakla birlikte fiziki altyapı yatırımlarını da arttırarak eğitim öğretim kalitesini günden güne yükseltmiş, adının ülkemizin saygın eğitim kurumlarının arasında yer almasını sağlamıştır.

Kamu yatırımları içinde üniversitelere ayrılan payda eğitim, spor, sağlık ve teknolojik araştırmalar sektörlerinde önemli bir yer edinen Üniversitemize 2018 yılı yatırımları için 7066 sayılı 2018 Yılı Merkezi Yönetim Bütçe Kanunu ile 49.655.000,00 TL ödenek tahsis edilmiştir. Tahsis edilen ödenek, yıl içerisinde yapılan 2.350.000,00 TL ekleme işlemi ile toplam 52.005.000,00 TL'ye çıkmıştır.

Başlangıç ödeneğinin % 56,39'unu Eğitim-Yükseköğretim Sektörü, % 0,85'ini Eğitim-Beden Eğitimi ve Spor Sektörü, % 40,28'ini Sağlık Sektörü ve % 2,48'ini de Teknolojik Araştırma Sektöründe makine-teçhizat, mal ve malzeme alımları oluşturmaktadır.

2018 yılında, önceki yıllarda da olduğu gibi, geniş bir alanda faaliyet gösteren ve etkinlikleri büyük bir çeşitlilik arz eden Üniversitemizin kaynaklarının saydamlık ve hesap verilebilirlik temelinde etkili ve verimli kullanılması amaçlanmış olup; 5018 sayılı Kamu Mali Yönetimi ve Kontrol Kanunu'nun Kamu Yatırım Projelerini düzenleyen 25 inci maddesi gereği Cumhurbaşkanlığı, Hazine ve Maliye Bakanlığı, Sayıştay Başkanlığına sunulmak üzere hazırlanan Tokat Gaziosmanpaşa Üniversitesi 2018 Yılı Yatırım Programı İzleme ve Değerlendirme Raporunu kamuoyunun bilgisine saygılarımla sunarım.

**Prof. Dr. Bünyamin ŞAHİN**  
**Rektör**

# İÇİNDEKİLER

<b>1. GENEL DEĞERLENDİRME.....</b>	<b>1</b>
1.1. KURULUŞUN YATIRIMLARI FİNANSMAN KAYNAKLARI .....	1
1.2. KURULUŞUN MEVCUT ÜRETİM KAPASİTESİ .....	1
1.3. 2018 YILI YATIRIMLARIYLA HEDEFLenen VE GERÇEKLEŞEN KAPASİTE ARTIŞI.....	11
1.4. 2018 YILI YATIRIM UYGULAMALARI .....	11
1.5. SORUNLAR VE ÇÖZÜME YÖNELİK ÖNERİLER.....	12
<b>2. 2018 YILI PROJE UYGULAMALARI .....</b>	<b>13</b>
2.1. DEVAM EDEN PROJELER .....	13
2.1.1. 1994H031270 Kampüs Altyapısı (DOKAP).....	13
2.1.2. 1994H031280 Derslik ve Merkezi Birimler (DOKAP) .....	17
2.2. TAMAMLANAN PROJELER .....	20
2.2.1. 2018H030820 Çeşitli Ünitelerin Etüd Projesi (DOKAP).....	20
2.2.2. 2018H030830 Eğitim Sektörü Muhtelif İşler (DOKAP) .....	20
2.2.3. 2018H030840 Yayın Alımı (DOKAP) .....	30
2.2.4. 2018H050440 Açık ve Kapalı Spor Tesisleri (DOKAP).....	31
2.2.5. 2018I000280 Sağlık Sektörü Muhtelif İşler Projesi (DOKAP).....	31
2.2.6. 2018K120330 Rektörlük Bilimsel Araştırma Projeleri (DOKAP) .....	35
<b>3. 2018 YILI KAMU YATIRIMLARI ÖZET TABLOSU.....</b>	<b>50</b>

## 1. GENEL DEĞERLENDİRME

### 1.1. Kuruluşun Yatırımları Finansman Kaynakları

2018 Yılı Finansman Kaynakları:

#### A) Özel Bütçe

a) Hazine Yardımı

b) Öz Gelirler

1) Araştırma Projeleri Gelirleri Payı

2) Eğitim Öğretim Gelirleri (Örgün ve İkinci Öğretim, Yaz Okulu, Tezli ve Tezsiz Yüksek Lisans, Doktora, Uzaktan Eğitim, Öğrenci Katkı Payı Telafi Gelirleri)

3) Mevduat Faizleri

4) Öğrenci Sosyal Hizmet Gelirleri

5) Taşınmazlardan Elde Edilen Gelirler (Lojman Kira, Diğer Kira ve Kantin Kafeterya İşletme Gelirleri.)

c) Döner Sermaye Gelirleri

#### B) Bütçe Dışı Kaynak

a) Şartlı Bağışlar

b) TÜBİTAK

c) Farabi, Erasmus, Mevlana

d) Avrupa Birliği Projeleri

Tablo 1: Sektörel Bazda Yatırımların Dağılımı

TL

Sektörler	2018 KBÖ	Toplam Ödenek	Harcama
Eğitim-Yükseköğretim Sektörü	28.000.000,00	30.350.000,00*	28.237.175,46
Eğitim-Beden Eğitimi ve Spor Sektörü	425.000,00	425.000,00	0,00
Sağlık Sektörü	20.000.000,00	20.000.000,00	14.484.739,40
Teknolojik Araştırmalar Sektörü	1.230.000,00	1.230.000,00	1.230.000,00
<b>TOPLAM</b>	<b>49.655.000,00</b>	<b>52.005.000,00</b>	<b>43.915.914,86</b>

\*2.200.000,00-TL likit karşılığı olarak, 150.000,00-TL öz gelirden gelir fazlası olarak ekleme yapılmıştır.

### 1.2. Kuruluşun Mevcut Üretim Kapasitesi

Üniversitemizin 2018 Yılı Yatırım projelerinin dağılımı; Eğitim-Yükseköğretim, Eğitim-Beden Eğitimi ve Spor, Sağlık ve Teknolojik Araştırmalar olmak üzere 4 sektör altında toplanmıştır. Eğitim-Yükseköğretim sektöründe 5, Eğitim-Beden Eğitimi ve Spor



sektöründe 1, Sağlık Sektöründe 1, Teknolojik Araştırmalar Sektöründe ise 1 adet proje yer almaktadır.

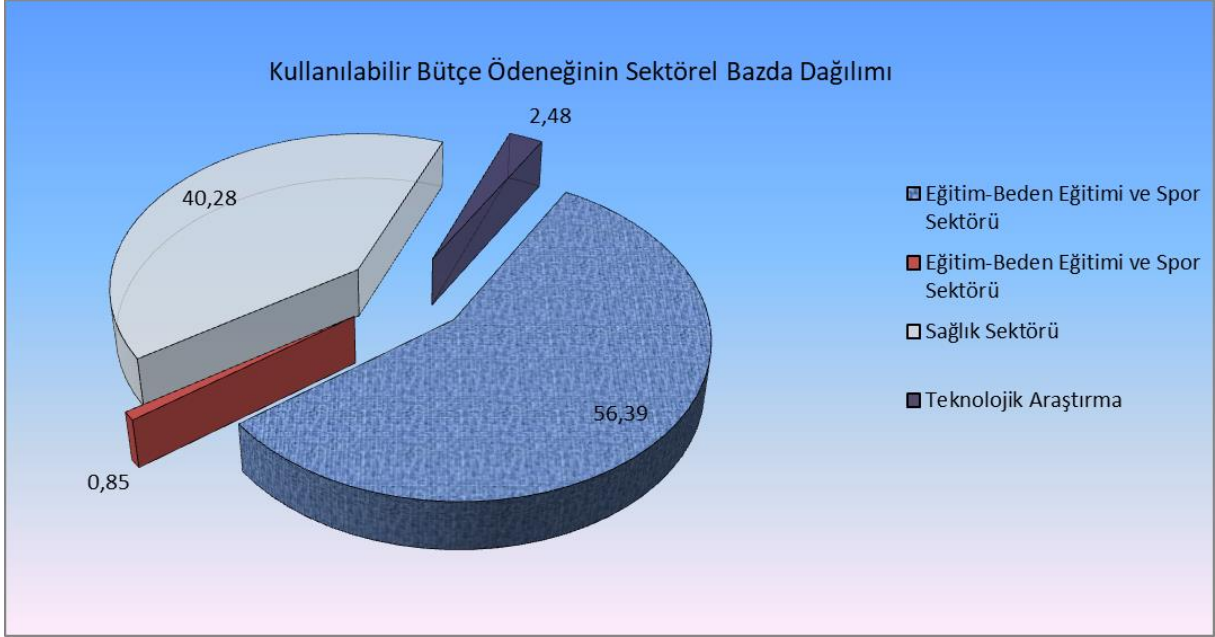

### Yıllar İtibariyle Sektör Bazında Başlangıç Ödenek Miktarları

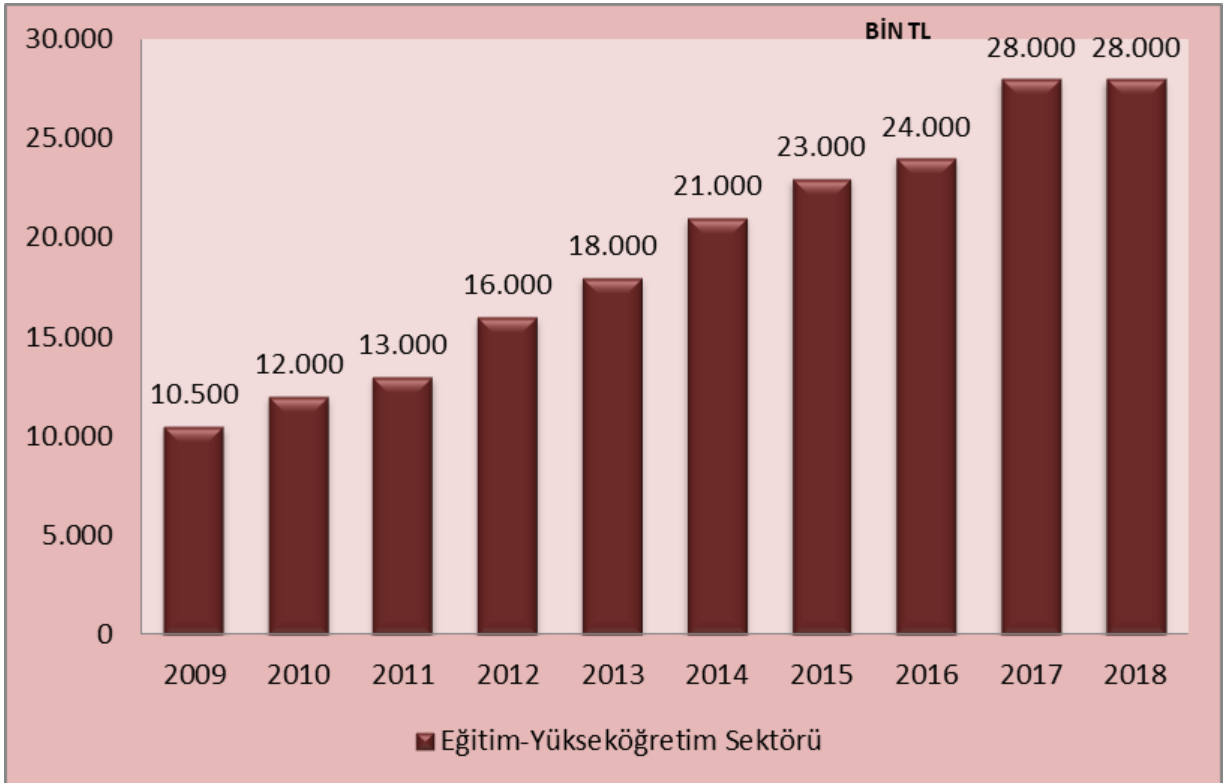

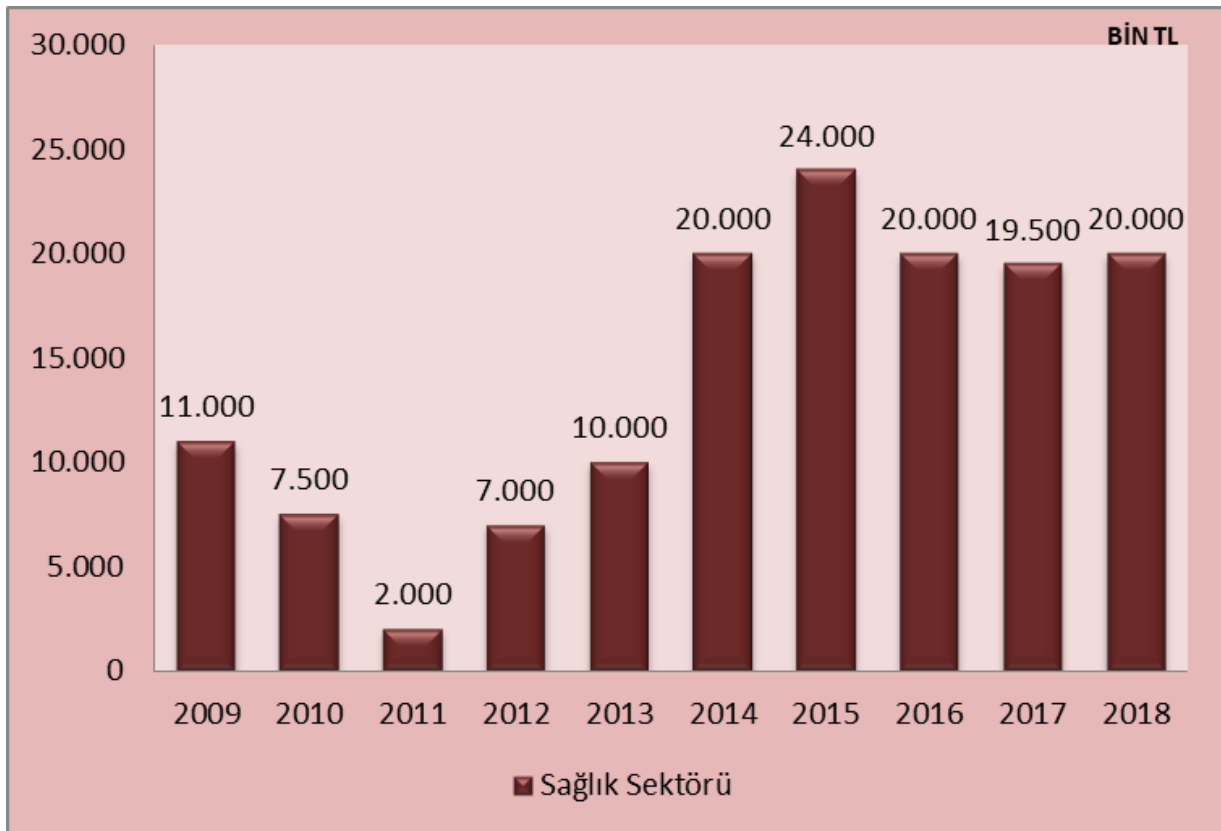
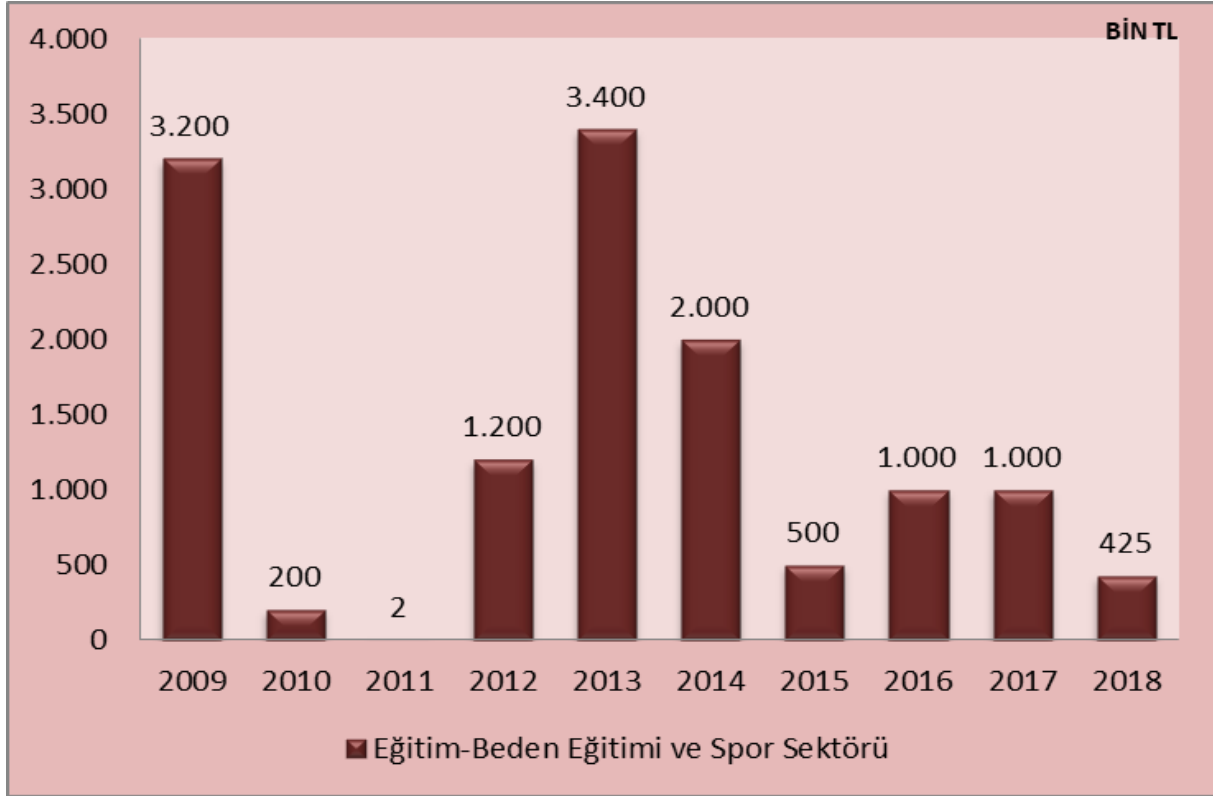

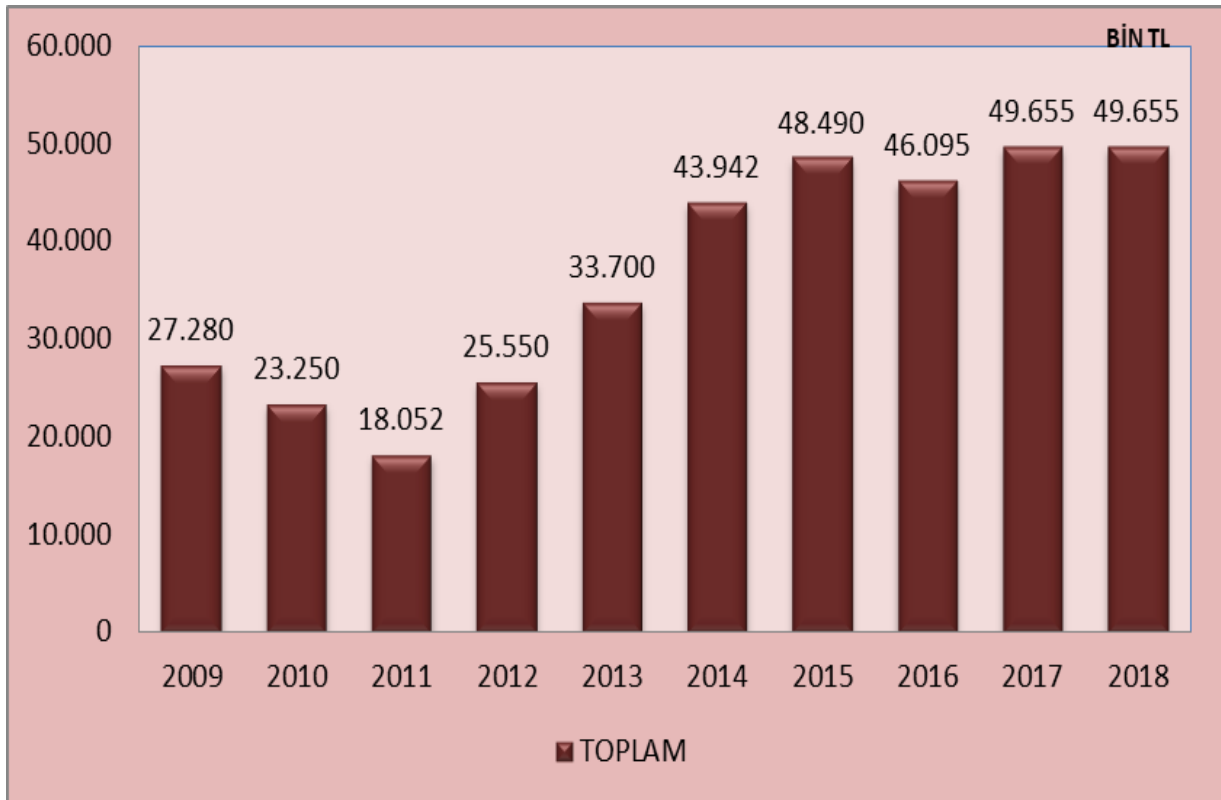
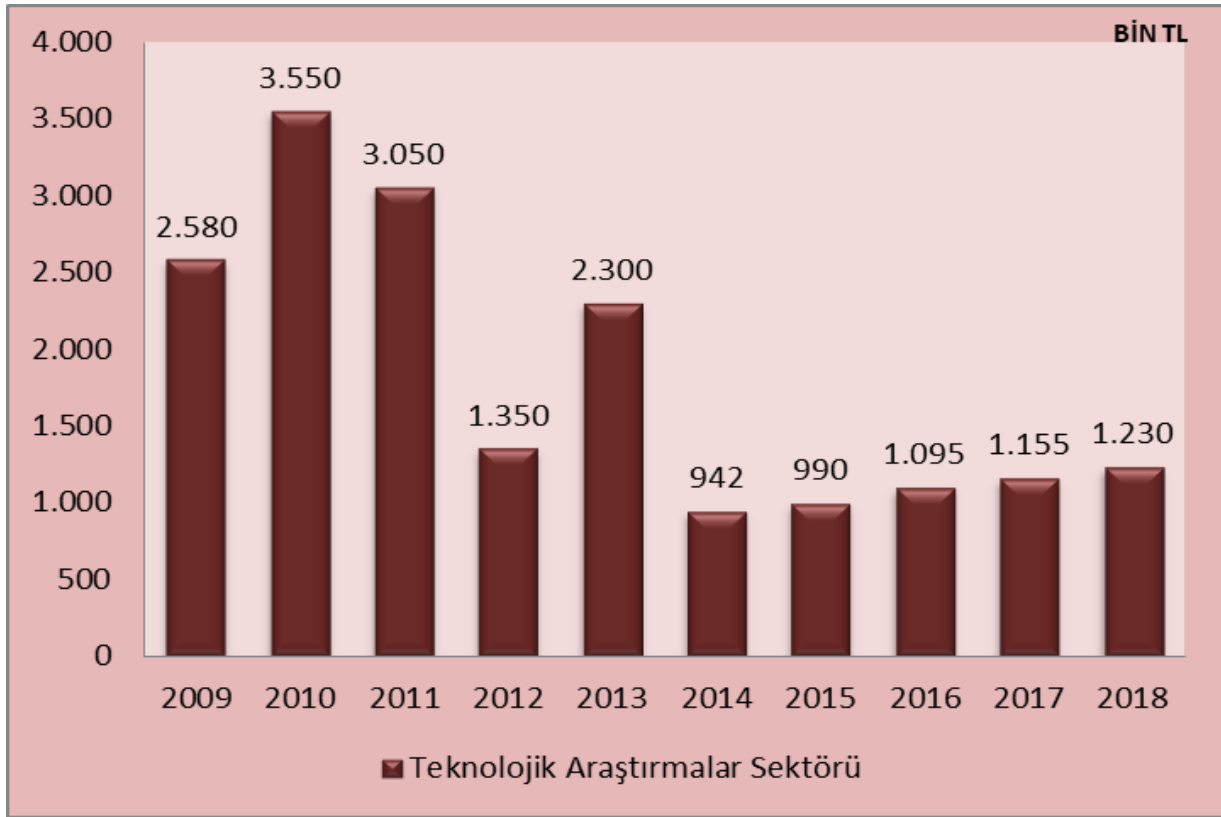

2018 Yılı Yatırım Projelerinin başlangıç ödenekleri, yıl içerisinde yapılan yedekten aktarmaların ve likitten eklemelerin miktarları, toplam ödenek tutarı ve bu projelere yapılan toplam harcamalar aşağıdaki tabloda gösterilmiştir.

Tablo 2: Projelere İlişkin Genel Tablo

TL

Sektörler	Proje Adı	2018 KBÖ	Ekleme-Aktarma	Düşülen	Toplam Ödenek	Harcanan	Toplam Ödenek Harcama Oranı (%)
Eğitim Yükseköğretim Sektörü	Muhtelif İşlemler	5.500.000,00*	750.000,00		6.250.000,00	6.172.817,42	98,77
	Eğitim Yayın Alımları	1.000.000,00			1.000.000,00	999.874,44	100,00
	Kampus Altyapısı	7.000.000,00			7.000.000,00	5.750.203,60	81,86
	Çeşitli Ünitelerin Etüd Projesi	200.000,00			200.000,00	0,00	0,00
	Derslik ve Merkezi Birimler	14.300.000,00	1.000.000,00		15.300.000,00	15.300.000,00	100,00
	Kamulaştırma	0,00	600.000,00		600.000,00	14.280,00	2,38
Eğitim-Beden Eğitimi ve Spor Sektörü	Açık ve Kapalı Spor Tesisleri	425.000,00			425.000,00		0,00
Sağlık Sektörü	Muhtelif İşler	20.000.000,00			20.000.000,00	14.484.739,40	72,42
Teknolojik Araştırma	Rektörlük Bilimsel Araştırma Projeleri	1.230.000,00			1.230.000,00	1.230.000,00	100,00
<b>TOPLAM</b>		<b>49.655.000</b>	<b>2.350.000</b>		<b>52.005.000</b>	<b>43.951.914,86</b>	<b>84,5</b>

\*Ödeneğin 250.000,00-TL'si öz gelirden karşılanmıştır.

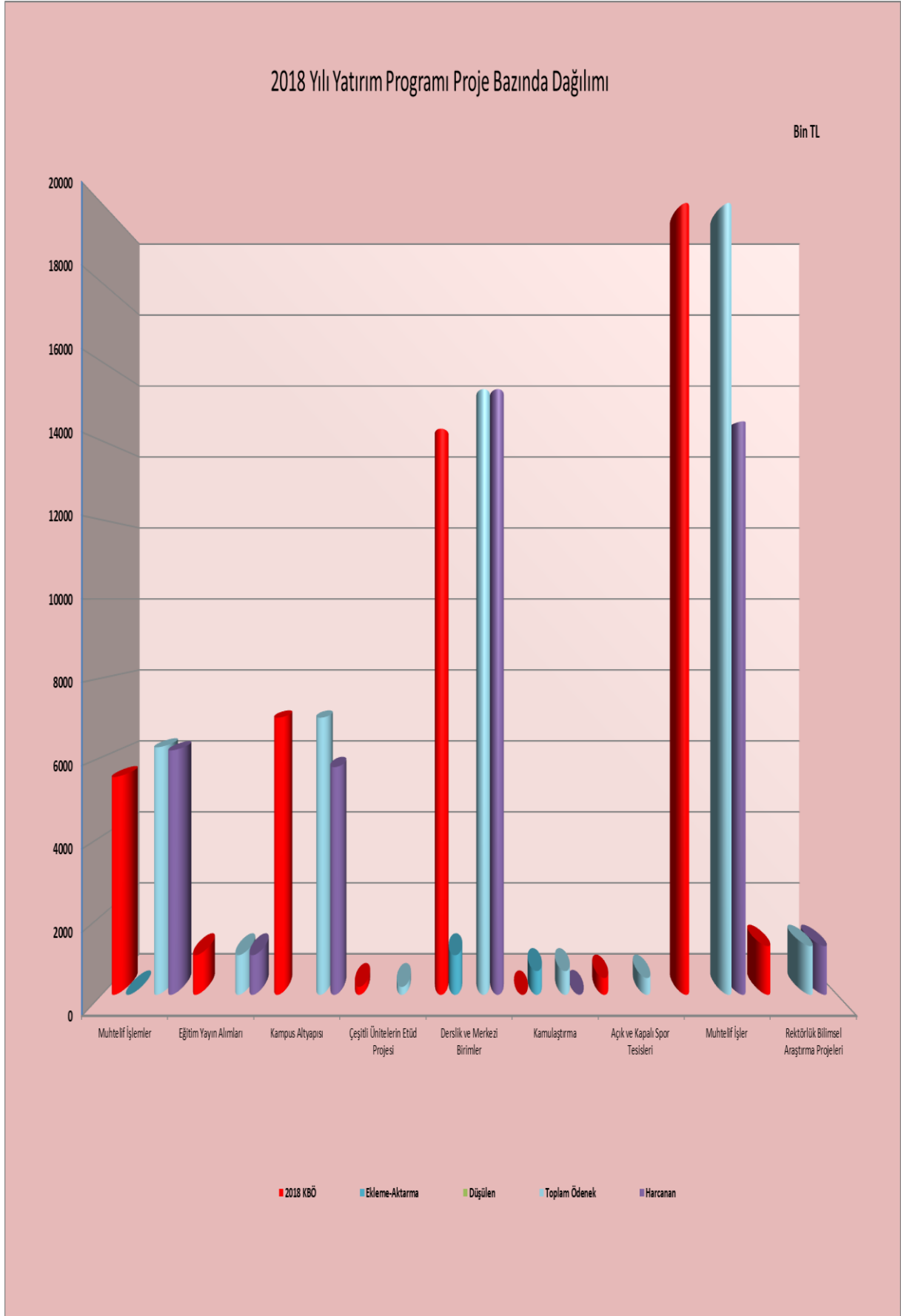



Tablo 3: 2016 Yılı Ödenek Durumu Sektör-Proje Bazında

Sektörü	EĞİTİM-YÜKSEKÖĞRETİM			(Bin TL)
Proje No	Proje Adı	Başl. Bit. Yılı	Proje Maliyeti	2018 Yılı Başlangıç Ödeneği
<b>SEKTÖR TOPLAMI</b>			<b>146.058</b>	<b>28.000</b>
<b>A)Etüd-Proje İşleri Toplamı</b>			<b>200</b>	<b>200</b>
2018H030820	Çeşitli Ünitelerin Etüd Projesi	2018-2018	200	200
<b>B)Devam Eden Projeler Toplamı</b>			<b>139.358</b>	<b>21.300</b>
1994H031270	Kampüs Altyapısı	1994-2020	91.377	7.000
1994H031280	Derslik ve Merkezi Birimler	1994-2018	47.981	14.300
	Sağlık Bilimleri Fakültesi	2015-2018	16.332	4.857
	Niksar Uygulamalı Bilimler Yüksekokulu Binası	2015-2018	11.935	3.400
	Reşadiye Meslek Yüksekokulu	2016-2019	10.272	4.733
	Pazar Meslek Yüksekokulu Binası	2017-2020	9.442	1.310
<b>C)Yeni Projeler Toplamı</b>			<b>6.500</b>	<b>6.500</b>
2018H030830	Muhtelif İşler	2018-2018	5.500	5.500
2018H030840	Yayın Alımı	2018-2018	1.000	1.000
Sektörü	EĞİTİM-BEDEN EĞİTİMİ VE SPOR			(Bin TL)
Proje No	Proje Adı	Başl. Bit. Yılı	Proje Maliyeti	2018 Yılı Başlangıç Ödeneği
<b>SEKTÖR TOPLAMI</b>			<b>425</b>	<b>425</b>
<b>B)Devam Eden Projeler Toplamı</b>			<b>425</b>	<b>425</b>
2018H050440	Açık ve Kapalı Spor Tesisleri	2018-2018	425	425
Sektörü	SAĞLIK			(Bin TL)
Proje No	Proje Adı	Başl. Bit. Yılı	Proje Maliyeti	2018 Yılı Başlangıç Ödeneği
<b>SEKTÖR TOPLAMI</b>			<b>20.000</b>	<b>20.000</b>
<b>C)Yeni Projeler Toplamı</b>			<b>20.000</b>	<b>20.000</b>
2018I000280	Muhtelif İşler	2018-2018	20.000	20.000
Sektörü	TEKNOLOJİK ARAŞTIRMALAR			(Bin TL)
Proje No	Proje Adı	Başl. Bit. Yılı	Proje Maliyeti	2018 Yılı Başlangıç Ödeneği
<b>SEKTÖR TOPLAMI</b>			<b>1.230</b>	<b>1.230</b>
<b>C)Yeni Projeler Toplamı</b>			<b>1.230</b>	<b>1.230</b>
2018K120330	Rektörlük Bilimsel Araştırma Projeleri	2018-2018	1.230	1.230
<b>ÜNİVERSİTE TOPLAMI</b>			<b>167.713</b>	<b>49.655</b>

## Gaziosmanpaşa Üniversitesi Mevcut Taşınmazlar ve Kapalı Mekanlar

Tablo 4: Fiziki Alanlar

m<sup>2</sup>

BİRİMLER	MEVCUT FİZİKİ KAPALI ALANLAR (m <sup>2</sup> )									
	İDARİ BİRİMLER	EĞİTİM ALANLARI		SOSYAL ALANLAR			SİRKÜLASYON ALANI	SPOR ALANLARI		TOPLAM (m <sup>2</sup> )
		DERSLİK	LABORATUVAR	KANTİN KAFETERYA	LOJMAN	YURTLAR		Açık Spor Tesisleri	Kapalı Spor Tesisleri	
Mühendislik ve Doğa Bilim.Fak.	10.774	1.140	1.520	90			6.980			20.504
Ziraat Fakültesi	13.525	938	1.680	197						16.340
İç su balıkçılık tesisleri			263							263
Arıcılık Geliştirme			80							80
Fırın			190							190
Koyunculuk Geliştirme			864							864
Koyunculuk samanlık			225							225
Doğal Boyalar,Ar-ge			604							604
Bahçe Bitkileri Uyg ön Haz.Lab.			110							110
Tarımsal Ar.veUyg.Merk.Ek Bina	84									84
Eğitim Fakültesi	2.600	2.948	942	170			8.882	493		15.542
Eğitim Fakültesi Müzik Binası	130	1.400								1.530
İlahiyat Fakültesi	2.552		328	328			9093			16.648
Fen-Edebiyat Fakültesi	10.315	2.375	3.353	405						16.448
Hukuk Fakültesi	9.982	390	165	189						10.726
İktisadi ve İdari Bilimler Fak.	3.203	3.860	360	240			2.487			10.150
Tokat Sağlık Bilimleri Fakültesi	450	820	135				795			2.200
Tokat Beden Eğt.Spor Yük.Ok.	670	650	80	62			738		830	3.030
Tokat Teknik Bilimler M.Y.O.	3.203	3.860	360	240			2.487			10.150
Tokat Sosyal Bilimler M.Y.O.										
Merkezi Araştırma Laboratuvarı	250	80	1.350				1.000			4.200
Şehit Ömer HalisdemirKonferans Salonu	2.001									2.001
15TemmuzKongre veKültürMerk.	5.877	3.154		212			2.852			12.095
Merkezi Kütüphane	3.470						0			3.470
Kapalı Yüzme Havuzu	153	30		104			2.139		1.646	4.072
Kapalı Spor Salonu									3.275	3.275
Açık Spor Tesisleri								23.670,52	1.940	1.940
Merkezi Kafeterya	2.952			2.098						5.050
Merkezi Yemekhane				4.500						4.500
Eğitim Fakültesi Öğrenci Kantini				485						485
Rektörlük	4.950									4.950
Konukeyi	1.350			295			405			2.390
Isı Mekezi	2.050									2.050
Ayniyat,Şoför Binası	514									514
Kampüs lojmanları					1.656		304			1.960

2018 Yılı Yatırım Programı İzleme ve Değerlendirme Raporu

Çevre Bilimi	623									623
Depo										1.000
Atölye										1.000
Ziraat Fakültesi Tarım Uygulamaları										2.000
Isı Merkezi, Ambar Ayniyat										1.000
Sağlık Araş.Uyg.Merkezi Poliklinik Binası	11.842			970						12.812
Sağlık Araş.Uyg.Merkezi Yatan Hasta Binası	22.146									22.146
500 Yataklı Hastane Ek Binası	32.000									32.000
Radyasyon Onkoloji Binası	2.085									2.085
Tıp Fakültesi Morfoloji Binası	605	900	2.071,00	303			4.889,82			14.144
Dışhekimliği Fakültesi										2.100
Sağlık Kampüsü Derslik Binası	354	681	204				1.298			2.537
Devlet Konservehanası										3.050
Sürekli Eğitim Merkezi	177	146		34			21			378
Ali Şevki Ereğ Yerleşkesi Isı Merkezi	577									577
Sağlık Kampüsü Katlı kapalı otopark	4.475									4.475
Meydan lojmanları					1.093		248			1.341
Fidanlık lojmanları					2.360		840			3.200
Zile Dinçerler Tur.veOtel.Yük.Ok.	2.351	620		606		2.400	1.656			7.607
Zile Meslek Yüksekokulu	1.116	1.200	135	385			1.314		510	4.150
Turhal Meslek Yüksekokulu										
Turhal Sağlık Hizmetleri MYO	2.300	3.000		875						6.175
Turhal Uygulamalı Teknoloji ve İşletmecilik Yüksekokulu	842	2.130	216	190			2.682			6.060
Niksar Teknik Bilimler M.Y.O										
Niksar Sosyal Bilimler M.Y.O	2.425	2.039	200	140			2.757	2.010		7.561
Niksar Uygulamalı Bilimler Yüksekokulu										
Erbaa Meslek Yüksekokulu										
Erbaa Sağlık Hizmetleri MYO	3.461	3.084	222	1.395			5.578			13.740
ReşadiyeMeslek Yüksekokulu	485	402	76	151			418			1.532
Almus Meslek Yüksekokulu	1.034	1.528	470	430			1.038	510		4.500
Artova Meslek Yüksekokulu	423	1.016	135	94			1.304	510		2.972
Pazar Meslek Yüksekokulu	720	458	71	24			633			1.906
<b>GENEL TOPLAM</b>	<b>171.096</b>	<b>38.849</b>	<b>16.409</b>	<b>15.212</b>	<b>5.109</b>	<b>2.400</b>	<b>62.839</b>	<b>27.704</b>	<b>7.691</b>	<b>341.311</b>

Tablo 5: Gaziosmanpaşa Üniversitesi Taşınmazlarının Dağılımı (m<sup>2</sup>)

Yerleşke Adı	Mülkiyet Duruma Göre Taşınmaz Alanı(m <sup>2</sup> )			Toplam (m <sup>2</sup> )
	Üniversite	Maliye Haz.	Diğer	
Taşlıçiftlik Yerleşkesi	1.147.815,05	300.744,04	0,00	1.448.559,09
Ali Şevki Erek Yerleşkesi	0,00	83.583,31	0,00	83.583,31
Lojmanlar	3.339,00	0,00	0,00	3.339,00
Deveciler Hanı	0,00	0,00	2.188,00	2.188,00
Turhal Yerleşkesi	0,00	112.265,97	0,00	112.265,97
Zile Yerleşkesi	111.524,45	33.358,93	0,00	144.883,38
Erbaa Yerleşkesi	21.609,41	0,00	0,00	21.609,41
Niksar Yerleşkesi	1.437,34	819.064,00	0,00	820.501,34
Reşadiye MYO	3.257,85	0,00	4.319,15	7.577,00
Almus MYO	0,00	31.843,00	0,00	31.843,00
Artova MYO	0,00	0,00	14.351,64	14.351,64
Pazar MYO	0,00	0,00	7.410,31	7.410,31
<b>TOPLAM</b>	<b>1.288.983,10</b>	<b>1.380.859,25</b>	<b>28.269,10</b>	<b>2.698.111,45</b>

Tablo 6: Devam Eden Yıllara Yaygın Kapalı Alanlar (m<sup>2</sup>)

Birimler	Devam Eden ve Yıllara Yaygın Fiziki Kapalı Alanlar (m <sup>2</sup> )									Toplam (m <sup>2</sup> )
	İdari Birimler	Eğitim Alanları		Sosyal Alanlar			Sirkülasyon Alanı	Spor Alanları		
		Derslik	Labo ratuvar	Kantin-Kafeterya	Lojman	Yurtlar		Açık Spor Tesisleri	Kapalı Spor Tesisleri	
Pazar Meslek Yüksekokulu Binası	1943	1454	353	293	0	0	2752	0	0	6.795
<b>TOPLAM</b>	<b>1.943</b>	<b>1.454</b>	<b>353</b>	<b>293</b>	<b>0</b>	<b>0</b>	<b>2.752</b>	<b>0</b>	<b>0</b>	<b>6.795</b>

Tablo 7: Gaziosmanpaşa Üniversitesi Kapalı Alanların Dağılımı (m<sup>2</sup>)

Yerleşke Adı	Kapalı Alan Miktarı (m <sup>2</sup> )		
	Üniversite	Maliye Hazinesi	Toplam (m <sup>2</sup> )
Taşlıçiftlik Yerleşkesi	184.263	-	184.263
Şehir Merkezi	97.649	3.050	100.699
İlçe Okullar	52.911	3.438	56.349
<b>TOPLAM</b>	<b>334.823</b>	<b>6.488</b>	<b>341.311</b>

Tablo 8: Kapalı Mekanların Hizmet Alanlarına Göre Dağılımı (m<sup>2</sup>)

Hizmet alanı	Taşlıçiftlik Yerleşkesi	Şehir Merkezi	İlçeler	Toplam
Eğitim	129.288	22.209	56.203	208.300
Sağlık		69.043		69.043
Beslenme	10.035			10.035
Kültür	17.566			17.566
Spor	9.287			9.287
Diğer(idari, tesis, depo)	17.487	9.593		27.080
<b>TOPLAM</b>	<b>184.263</b>	<b>100.845</b>	<b>56.203</b>	<b>341.311</b>

Tablo 9: Lojmanların Dağılımı

(m<sup>2</sup>)

Birim Adı	Daire Sayısı	Alanı	Boş Daire
Fidanlık Lojmanları	20	3.200	-
Meydan Lojmanları	9	1.341	1
Taşlıçiftlik Yerleşkesi Lojmanları	16	1.360	3
<b>TOPLAM</b>	<b>45</b>	<b>6.501</b>	<b>4</b>

### 1.3. 2018 Yılı Yatırımlarıyla Hedeflenen ve Gerçekleşen Kapasite Artışı

2018 yılı içinde birimimiz tarafından “Turhal Meslek Yüksekokulu binası merkezi sistem doğalgaz tesisatı dönüşümü ve onarımı işi”, “AG hattı ve çevre aydınlatma işi”, “Araştırma ve Uygulama Hastanesi C blok VRF tesisatı işi”, “rektörlük, enstitüler, fakülteler, yüksekokullar 2018 yılı büyük onarım inşaatı” ihaleleri yapılmıştır.

Turhal Meslek Yüksekokulu binası merkezi sistem doğalgaz tesisatı dönüşümü ve onarımı işi, AG hattı ve çevre aydınlatma işi, Araştırma ve Uygulama Hastanesi C blok VRF tesisatı işi, rektörlük, enstitüler, fakülteler, yüksekokullar 2018 yılı büyük onarım inşaatı, yapımına 2015 yılında başlanan “Niksar Uygulamalı Bilimler Yüksekokulu bina inşaatı” ve Tokat Sağlık Yüksekokulu bina inşaatı, yapımına 2016 yılında başlanan “Reşadiye Meslek Yüksekokulu Bina İnşaatı” ve 2016-2018 yılları kampüs altyapı inşaatı ile yapımına 2017 yılında başlanan “Araştırma ve Uygulama Hastanesi A ve B blok revizyonu” işleri tamamlanmıştır. Pazar Meslek Yüksekokulu Bina İnşaatı devam etmektedir.

2018 yılı içinde kapalı alan toplam 356.963 m<sup>2</sup>'ye ulaşmıştır.

### 1.4. 2018 Yılı Yatırım Uygulamaları

Üniversitemiz tarafından yürütülen projelere ait 2018 yılı yatırım programı başlangıç ödeneği olarak 49.655.000,00-TL ödenek tahsis edilmiş olup, 1.500.000,00-TL birimler arası aktarma, 2.200.000,00-TL likit karşılığı olarak ekleme ve 150.000,00-TL öz gelirden ödenek eklemesi yapılarak toplam ödenek 52.005.000,00-TL olmuştur.

Yıl içinde; eğitim-yükseköğretim sektöründe yer alan Muhtelif İşler Projesine 750.000,00-TL, Derslik ve Merkezi Birimler Projesine 1.000.000-TL ve kamulaştırma için de 600.000,00-TL ödenek eklemesi yapılmıştır.



### 1.5. Sorunlar ve Çözümüne Yönelik Öneriler

Üniversitemiz eğitim, sağlık ve sosyal teknolojik arařtırmalar sektörlerinde önemli yatırım projeleri gerçekleřtirmektedir. Yatırım projelerinin gerçekleřtirilmesinde başarı sađlayıcı unsurların bařında kurumun mali ve insan kaynaklarının yeterli kapasiteye sahip olması gerekmektedir.

Üniversitemiz her geen yıl deđiřen öncelik ve ihtiyalar temelinde kurumsal kapasitesini güçlendirmeye yönelik alıřmalarını sürdürmektedir. Diđer taraftan üniversitenin ihtiyalarına göre kısıtlı finansman kaynakları göz önünde bulundurulduğunda mali kaynakların arttırılması konusunda üniversitemizin daha fazla desteklenmesi eğitim, bilimsel arařtırma ve bařta sağlık olmak üzere topluma hizmet alanlarında üniversitenin sunduđu katkının arttırılması anlamına gelecektir. Mevcut binalarda fiziki engellilere ait onarım işleri ile diđer bakım ve onarım işleri kısıtlı olarak yapılabilmektedir. Daha iyi hizmet verebilmek, bakım ve onarım işleri için daha fazla ödeneđe ihtiyaç vardır. Üniversite Tařlıçiftlik ve şehir yerleřkeleri alan olarak yetersiz olup, genişletilebilmesi için kamulařtırma ödeneklerinin verilmesi gerekmektedir.

## 2. 2018 YILI PROJE UYGULAMALARI

### 2.1. Devam Eden Projeler

Üniversitemizde yıllara yaygın olarak yürütülmeye devam edilen projelere ilişkin açıklamalar başlıklar altında aşağıda açıklanmaktadır.

#### 2.1.1. 1994H031270 Kampüs Altyapısı (DOKAP)

Proje No	1994H031270
Sektör	Eğitim-Yükseköğretim
Proje Adı ve Özellikleri	Kampüs Altyapısı (DOKAP) Doğalgaz Dönüşümü, Elektrik Hattı, Kampüs İçi Yol, Kanalizasyon Hattı, Peyzaj, Su İsale Hattı, Telefon Hattı
Proje Yeri	Tokat
Proje Başlama ve Bitiş Tarihi	1994-2020

Proje Bedeli	2018 Yılı Ödeneği	Revize Ödenek		Harcama	Dönem Nakti Gerçekleşme Oranı (%)	Kümülatif Harcama
		Eklene Ödenek	Toplam Ödenek			
91.377.000	7.000.000		7.000.000	5.750.203	82,15	85.516.476

**Açıklama:** 2018 yılı başlangıç ödeneği 7.000.000,00-TL olup; 5.750.203,60-TL harcama yapılmıştır.

Bu proje kapsamında;

- a) 2016-2018 Yılları Kampüs Altyapı İnşaatı için 2018 yılı içinde 4.285.015,68-TL harcama yapılmış olup; su deposu yolu parke kaplama işleri, Araştırma ve Uygulama Hastanesi çevre düzenleme işleri, ısı merkezi tadilat işleri, ısı merkezi, İktisadi ve İdari Bilimler Fakültesi bina arası çevre aydınlatma lambaları imalatı, merkezi yemekhane önü andezit taban döşeme imalatları, Tokat Meslek Yüksekokulu merdiven ve yürüyüş yolu imalatları ile aydınlatma direkleri montaj işleri, Taşlıçiftlik Kampüsü su deposu fayans kaplama ve paslanmaz çelik merdiven imalatları, ortak derslik binası, Mühendislik ve Doğa bilimleri Fakültesi binası arası merdiven imalatı, Eğitim Fakültesi yaya yolu, Pazar Meslek Yüksekokulu çevre çit imalatları, Taşlıçiftlik Kampüsü su kuyuları yolu kırmataş serme işi, Ziraat Fakültesi deneme bahçelerinin çevre çit işleri, Taşlıçiftlik Kampüsü ısı merkezi mekanik tesisat imalatları, merkezi yemekhane binası önü çevre düzenleme işi, Taşlıçiftlik Kampüsü yağmur suyu imalatı, Taşlıçiftlik Kampüsü ısı merkezi ve eşanjör daireleri otomasyon işleri yaptırılmıştır.

2018 yılı içinde fiziki gelişme %63 artarak toplam fiziki gerçekleşme %98 olmuştur. İş tamamlanmış olup; geçici kabul aşamasındadır.







- b) Turhal Meslek Yüksekokulu binası merkezi sistem doğalgaz tesisatı dönüşüm işi için 2018 yılı içinde 537.115,85-TL harcama yapılmış olup; Turhal Meslek Yüksekokulu binası kazan dairesi ve mutfak bölümü doğalgaza dönüştürülmüş, doğalgaz tesisatı çekilmiş, doğalgaza uyumlu cihazlar alınarak doğalgaza uyumlu hale getirilmiştir. İş tamamlanmış hizmete alınmıştır.
- c) AG hattı ve çevre aydınlatma işi için 2018 yılı içinde 409.880,80-TL harcama yapılmış olup; Taşlıçiftlik Kampüsü trafo, kuyular arasında AG hattı yapılmış, Zile Kampüsü içinde kalan Zile Dinçerler Turizm İşletmeciliği Yüksekokulu binası ve yurtlara giden yol ile Fen Edebiyat Fakültesi arkası aydınlatma işleri yapılmıştır. İş tamamlanmış olup hizmete alınmıştır.
- d) 2018 yılı içinde toplamda 518.190,67-TL harcama yapılarak; Taşlıçiftlik Kampüsü rögar ve altyapı bakım onarımı, Taşlıçiftlik Kampüsü otomasyon bakım onarımı, Kompanzasyon bakım onarımı, Ziraat Fakültesi tarım makineleri bölümü otopark yapımı, Taşlıçiftlik Kampüsü altyapı yağmur iniş boruları bakım onarımı, Taşlıçiftlik Kampüsü doğalgaz ana boru hattı deplase işi, Taşlıçiftlik Kampüsü çevre düzenleme ve toprak dolgu işi, Taşlıçiftlik Kampüsü eşanjör daireleri bakım onarımı, Fen Edebiyat Fakültesi binası drenaj bakım onarımı, Taşlıçiftlik Kampüsü kauçuk hız kesici ve uyarı levhası yapımı, merkezi Yemekhane önü otopark yapımı, Taşlıçiftlik Kampüsü merkezi kafeterya mutfak altyapı bakım ve onarımı, ortak derslik binası altyapı işleri, Isı Merkezi eşanjör daireleri altyapı işleri, jeneratör bakım onarımı ve Beden Eğitimi ve Spor Yüksekokulu binası ısıtma kanal hattı bakım ve onarımı işleri yaptırılmıştır.



## 2.1.2. 1994H031280 Derslik ve Merkezi Birimler (DOKAP)

Proje No	1994H031280
Sektör	Eğitim-Yükseköğretim
Proje Adı ve Özellikleri	Derslik ve Merkezi Birimler (DOKAP) (31.844 m <sup>2</sup> ) Sağlık Bilimleri Fakültesi (DOKAP) (11.700m <sup>2</sup> ) Niksar Uygulamalı Bilimler Yüksekokulu Binası (DOKAP) (7561m <sup>2</sup> ) Reşadiye Meslek Yüksekokulu Binası (DOKAP) (7.000m <sup>2</sup> ) Pazar Meslek Yüksekokulu Binası (DOKAP) (5.583m <sup>2</sup> )
Proje Yeri	Tokat Merkez, Niksar, Reşadiye, Pazar
Proje Başlama ve Bitiş Tarihi	1994-2020

Proje Bedeli	2018 Yılı Ödeneği	Revize Ödenek		Harcama	Dönem Nakti Gerçekleşme Oranı (%)	Kümülatif Harcama
		Eklene Ödenek	Toplam Ödenek			
47.981.000	14.300.000	1.000.000	15.300.000	15.300.000	100,00	63.798.547

**Açıklama:** 2018 yılı başlangıç ödeneği 14.300.000,00-TL olup; yıl içinde 1.000.000,00-TL ödenek eklemesi yapılmış olup; 15.300.000,00-TL harcama yapılmıştır. Bu proje kapsamındaki alt projeler:

## a) Sağlık Bilimleri Fakültesi

Sağlık Bilimleri Fakültesi binası için 2018 yılında 3.592.948,00-TL harcama yapılmış, tüm inşaat, mekanik ve elektrik tesisat imalatları tamamlanmıştır. Geçici kabulü eksiklikleri giderilmekte olup, 2018 yılı içinde fiziki gelişme %23 artarak toplam fiziki gerçekleşme %100 olmuştur.



#### **b) Niksar Uygulamalı Bilimler Yüksekokulu Binası**

Niksar Uygulamalı Bilimler Fakültesi binası için 2018 yılı 2.104.804,00-TL harcama yapılmıştır. Tüm inşaat, mekanik ve elektrik tesisat imalatları tamamlanmış olup; bina hizmete açılmıştır. Geçici kabul eksiklikleri giderilmektedir. 2018 yılı içinde fiziki gelişme %19 artarak toplam fiziki gerçekleşme %100 olmuştur.



**c) Reşadiye Meslek Yüksekokulu**

Reşadiye Meslek Yüksekokulu binası için 2018 yılında 5.356.037,00-TL harcama yapılmıştır. Tüm inşaat, mekanik ve elektrik tesisat imalatları tamamlanmış olup, geçici kabul aşamasındadır. 2018 yılı içinde fiziki gelişme % 44 artarak toplam fiziki gerçekleşme %100 olmuştur.



**d) Pazar Meslek Yüksekokulu**

Pazar Meslek Yüksekokulu bina inşaatı için 2018 yılında 4.246.211,00-TL harcama yapılmıştır. Bina temel kazı imalatları, temel dolgu imalatları, bodrum kat perde beton imalatları tamamlanmıştır. 2018 yılı içinde fiziki gelişme ve toplam fiziki gerçekleşme % 32 olmuştur.



## 2.2. Tamamlanan Projeler

### 2.2.1. 2018H030820 Çeşitli Ünitelerin Etüd Projesi (DOKAP)

Proje No	2018H030820
Sektör	Eğitim-Yükseköğretim
Proje Adı ve Özellikleri	Çeşitli Ünitelerin Etüd Proje İşi
Proje Yeri	Tokat
Proje Başlama ve Bitiş Tarihi	2018-2018

Proje Bedeli	2018 Yılı Ödeneği	Revize Ödenek		Harcama	Dönem Nakti Gerçekleşme Oranı (%)	Kümülatif Harcama
		Eklene Ödenek	Toplam Ödenek			
200.000	200.000		200.000	93.180	46,59	93.180

**Açıklama:** 2018 yılı başlangıç ödeneği 200.000,00-TL olup; 93.180,43-TL harcama yapılmıştır. Bu proje kapsamında; Reşadiye Meslek Yüksekokulu binası ile Niksar Uygulamalı Bilimler Yüksekokulu ısı merkezi binası statik proje hizmet alımı işi, Taşlıçiftlik Kampüsü, şehir merkezi ve ilçe kampüslerindeki mevcut binalarımızın enerji kimlikbelgesi hizmet alımı işi ve İlahiyat Fakültesi uygulama binası statik proje hizmet alımı işleri yaptırılmış olup; toplam 93.180,43-TL harcama yapılmıştır.

### 2.2.2. 2018H030830 Eğitim Sektörü Muhtelif İşler (DOKAP)

Muhtelif İşler projesi makine-teçhizat alımları ve bakım onarım giderleri kurumumuzda İdari ve Mali İşler Daire Başkanlığı tarafından yürütülmekte olup, bu kapsamda İdari ve Mali İşler Daire Başkanlığına 2.687.000,00-TL ödenek tahsis edilmiştir. Ayrıca 150.000-TL öz gelirden olmak üzere toplamda 750.000,00 likit karşılığı ödenek eklemesi yapılmıştır. Yapı İşleri ve Teknik Daire Başkanlığına büyük onarım giderleri için 2.000.000,00-TL ve Bilgi İşlem Daire Başkanlığına Bilgi Teknoloji için 813.000,00-TL olmak üzere toplamda 5.500.000,00-TL ödenek verilmiş olup, her birinin harcama tutarları ve detaylı harcama tutarları aşağıda yer almaktadır.



Tablo 10: 2018 Yılı Muhtelif İşler Projesi Kapsamında Birim Harcamaları

İdari ve Mali İşler Daire Başkanlığı	<b>3.395.659,68</b>
Makine Teçhizat Alımları	2.875.868,85
Makine Teçhizat Bakım Onarım	183.508,42
Makine Teçhizat Alımları (Öz Gelir)	336.282,41
Bilgi İşlem Daire Başkanlığı	<b>777.161,89</b>
Bilgisayar Alımları	399.972,65
Yazılım Alımları	271.088,74
Yedek Parça Alımları	57.036,48
Bilgisayar Alımları (Öz Gelir)	49.064,02
Yapı İşleri ve Teknik Daire Başkanlığı	<b>1.999.995,85</b>
Büyük Onarım Giderleri	1.999.995,85

### 2.2.2.1. Büyük Onarım

Proje No	2018H030830
Sektör	Eğitim-Yükseköğretim
Proje Adı ve Özellikleri	Muhtelif İşler (Büyük Onarım) Bakım Onarım
Proje Yeri	Tokat
Proje Başlama ve Bitiş Tarihi	2018-2018

Proje Bedeli	2018 Yılı Ödeneği	Revize Ödenek		Harcama	Dönem Nakti Gerçekleşme Oranı (%)	Kümülatif Harcama
		Eklene Ödenek	Toplam Ödenek			
2.000.000	2.000.000		2.000.000	1.750.000	87,50	1.999.995

**Açıklama:** 2018 yılı başlangıç ödeneği 5.500.000,00-TL ( 250.000,00-TL'si özel gelirlere karşılanmak üzere) olup; 1.999.995,85-TL harcama yapılmıştır. Bu proje kapsamında;

- a) Rektörlük, enstitüler, fakülteler, yüksekokullar 2018 yılı büyük onarım İnşaatı işinde 2018 yılı içinde 1.711.596,69-TL harcama yapılmış olup; Eczacılık Fakültesi bay ve bayan öğrenci tuvalet duvar ve döşeme fayans işleri, mekanik tesisat ve elektrik tesisat işleri, Zile Meslek Yüksekokulu binası radyatör montaj işleri, kapalı yüzme havuzu nem alma santrali izolasyon işleri, Turhal Meslek Yüksekokulu soğuk oda imalatı, Fen Edebiyat Fakültesi laboratuvarları taban granit işleri, asma tavan imalatları, mekanik ve elektrik tesisat işleri, Mühendislik Fakültesi bay ve bayan tuvalet seramik döşeme işleri, mekanik ve elektrik tesisat işleri, Eczacılık Fakültesi bay ve bayan personel tuvalet duvar ve döşeme fayans işleri, mekanik ve elektrik tesisat işleri ile kapalı yüzme havuzu bodrum kat havalandırma tesisat işleri yaptırılmıştır. İş geçici kabul aşamasındadır.



- b) 2018 yılı içinde toplamda 288.399,16-TL harcama yapılarak tenis kortu bakım ve onarımı, Taşlıçiftlik Kampüsü sondaj kuyusu bakım ve onarımı, Taşlıçiftlik Kampüsü mekanik tesisat bakım ve onarımı, trafo bakım ve onarımı, Taşlıçiftlik Kampüsü binaları çatı bakım ve onarımı, paratoner bakım ve onarımı, konferans salonu çatı bakım ve onarımı, üniversitemiz asansörleri yıllık periyodik bakımı, Öğrenci İşleri Daire Başkanlığı PVC bölme işleri, Artova Meslek Yüksekokulu binası bakım ve onarımı, merkezi laboratuvar binası bakım ve onarımı, Artova Meslek Yüksekokulu binası elektrik tesisatı bakım ve onarımı, yangın algılama sistemleri bakım ve onarımı, jeneratörlerin bakım ve onarımı, Mühendislik ve Doğa Bilimleri Fakülte binası havalandırma bakım ve onarımı işleri yaptırılmıştır.



## 2.2.2.2. Makine ve Teçhizat

Tablo 11: İdari ve Mali İşler Makine ve Teçhizat Alımı (06.1)

Malzemenin Cinsi ve Özelliği	Miktarı	Birim Fiyatı	Harcanan Tutar
Profesyonel Fotoğraf Makinesi	2	11.300,00	22.600,00
Toshiba E-Std-2508 A Fotokopi Makinası	4	12.547,50	50.190,00
Anfi Sırası	895	777,83	696.157,00
Masa Takımı	59	787,00	46.439,00
Çalışma Misafir Koltuğu	221	395,00	87.295,00
Kesintisiz Güç Kaynağı	22	1.445,45	31.800,00
RisoSF 5230 Baskı Makinası	3	15.696,67	47.090,00
Diploma Yazıcısı (Xerox C8035)	1	22.400,00	22.400,00
Sandalye	229	100,70	23.060,30
Konferans Koltuğu	245	235,94	57.806,39
Yemek Masası	39	311,66	12.154,74
İş İstasyonu	1	20.500,00	20.500,00
2MP IP Sabit Bullet Kamera (TİP1)	79	825,00	65.175,00
2mp IP Sabit Bullet Kamera (TİPL)	100	550,00	55.000,00
2MP IP Sabit Dome Kamera	368	530,00	195.040,00
2MP IP Hareketli Dome Kamera Tip 1	2	6.050,00	12.100,00
Kamera Kayıt Cihazı 64 Kanal	10	9.500,00	95.000,00
Kamera Kayıt Cihazı 32 Kanal	3	4.850,00	14.550,00
6TB HARDDİSK	184	950,00	174.800,00
Video	1	27.500,00	27.500,00
İzleme Bilgisayarı+Monitör	10	3.800,00	38.000,00
Kenar Anahtar Tip 1	35	4.100,00	143.500,00
Kenar Anahtar Tip 2	6	2.900,00	17.400,00
2X2 Viotowall Sistemi-46 Çerçevesiz Monitör	4	7.100,00	28.400,00
Kamera Direği	9	1.750,00	15.750,00
Kabinet	19	550,00	10.450,00
CAT6A Kablo	41.250	3,20	132.000,00
Yer Yıkama Makinası	1	21.800,00	21.800,00
Fotoğraf Makinası	1	10.600,00	10.600,00

Bilgisayar Masası	1	10.200,00	10.200,00
4 kanal poe kenar anahtar	7	2.000,00	14.000,00
Yazı Tahtaları	40	1.027,75	41.110,00
Atatürk Portesi	76	281,04	21.359,04
3 lü masa takımı	20	542,95	10.859,00
Tabure	350	63,00	22.050,00
İkili Okul Sırası	40	390,00	15.600,00
<i>Diğer Makine ve Teçhizat Alımları</i>			177.014,74
<b>KDV Hariç</b>			<b>1.901.785,81</b>
<b>KDV Hariç</b>			<b>584.964,40</b>
<b>KDV % 18</b>			<b>342.321,45</b>
<b>KDV % 8</b>			<b>46.797,15</b>
<b>Genel Toplam</b>			<b>2.875.868,81</b>

Tablo 12: İdari ve Mali İşler Makine ve Teçhizat Alımları (06.1)

Malzemenin Cinsi ve Özelliği	Miktarı	Birim Miktarı	Harcanan Tutar
Sehpa	36	339,97	12.239,00
Koltuk	155	354,84	55.000,00
Çalışma Masası	53	546,00	28.938,00
Çok Fonksiyonlu Yazıcı	2	5.400,00	10.800,00
Nivo Seti	1	7.343,00	7.343,00
Çok Fonksiyonlu Yazıcı	3	5.626,00	16.878,00
Servis arabası 3katlı	9	1.050,00	10.000,00
Masalar	3	4.339,98	13.019,94
Fotokopi Makinası	1	18.000,00	18.000,00
Optik Okuyucu	1	16.077,71	16.077,71
Yönetici Masa Takımı	1	16.490,00	16.490,00
<i>Diğer Makine ve Teçhizat Alımları</i>			90.372,81
<b>KDV Hariç</b>			<b>175.112,32</b>
<b>KDV Hariç</b>			<b>120.046,14</b>
<b>KDV %18</b>			<b>31.520,22</b>
<b>KDV % 8</b>			<b>9.603,69</b>
<b>Genel Toplam</b>			<b>336.282,36</b>

Tablo 13: İdari ve Mali İşler Makine ve Teçhizat Bakım Onarım (06.6)

Malzemenin Cinsi ve Özelliği	Miktarı	Birim Fiyatı	Harcanan Tutar
604K56080 Feed Roller Kit	1	288,00	288,00
604K67480 Fuser Heat Roller	1	2.403,00	2.403,00
059K37001 Prussure Roll	1	2.131,00	2.131,00
130K64321 Control 1 Therim	1	151,00	151,00
130K64321 Control 2 Therim	1	151,00	151,00
064E92090 Transfer Belt	1	779,99	779,99
059K5480 BTR	1	946,00	946,00
013R00646 PKG ASSY Drum C	1	1.584,00	1.584,00
008R13065 PKG Assembly Fuser	2	2.705,08	5.410,16
Transfer Belt	3	1.035,00	3.105,00
ALFNL 100/200 İç Takım	2	460,00	920,00
ALFNL 85/200 İç Takım	4	430,00	1.720,00
ALFNL 50/180 İç Takım	2	390,00	780,00
ALFNL 40/125 İç Takım	2	375,00	750,00
ALFND 2100 SY. Yangın Hidrofine Takım	2	490,00	980,00
ALFD Joker Yangın Hidrofor İç Takım	1	475,00	475,00
ALFD 21004 Kullanım Suyu Hidrofer İç Takım	2	480,00	960,00
Parsel Harman Makinası Bakım Onarım	1	4.150,00	4.150,00
Fargo HDP 5000 Kimlik Kartı Yazıcı Servis Onarım	1	940,00	940,00
Kart Yazıcı(Fargo) HDP5000 Lam.Ünit.Çift L2 88902	1	8.100,00	8.100,00
Temizlik Makinası Arka Plastik Fırça	5	450,00	2.250,00
Foser P/A Parma	1	6.320,00	6.320,00
Waste Toner Bottle	2	400,00	800,00
P/A Waste Toner	2	400,00	800,00
Bag	3	360,00	1.080,00
Torque Limiter	2	360,00	720,00
Pkg Assy Drum C	1	2.760,00	2.760,00
Cleaning Assst-Fuser Web	1	830,00	830,00
Dup Roll	1	200,00	200,00
Waste Toner Ctn	1	310,00	310,00
Mylar Sheet	1	120,00	120,00
FT Transfe Belt	1	1.120,00	1.120,00
Btr	1	1.280,00	1.280,00
Blade Belt Asy	1	330,00	330,00
Btr Bearing	2	52,00	104,00

Ft Feed/Retard/Nud	10	310,00	3.100,00
60 DL 511 Lastik Alımı	4	211,87	847,46
Akıllı Masa Bakım	115	147,00	16.905,00
60 AA 001 Lastik Alımı	1	933,00	933,00
60 00 001 Kepçe Ön Lastik Alımı	2	975,00	1.950,00
60 DS 153 Lastik Alımı	4	465,00	1.860,00
Fotokopi Makinası Tamiri	1	1.000,00	1.000,00
Px24x Anakart Bakım Onarım	2	1.450,00	2.900,00
PSU 24 Güç Ünitesi Px2448v.xprs 48 v Bakım Onarım	2	600,00	1.200,00
IP Set DTS 821 Bakım Onarım	1	350,00	350,00
IP Set VTS 480 Bakım Onarım	1	650,00	650,00
IPxDDasfo16 Abone Kartı Bakım Onarım	4	350,00	1.400,00
15 Port Sayısal Abone Kartı Bakım Onarım	2	350,00	700,00
Pompa hidrofor tamiri	1	6.788,00	6.788,00
Blorür sistemi bakım onarım	2	2.000,00	4.000,00
Klima santrali oto. sistemi bakım 2 bakım*5 ciha	10	300,00	3.000,00
Raftop Klima 2 bakım*4 cihaz	8	350,00	2.800,00
Taze hava ünitesi 2 bakım*11 cihaz	22	300,00	6.600,00
Otomasyon sistemi 2 bakım*1 cihaz	2	3.250,00	6.500,00
VRF sistemi dış ünite bakım 2 bakım*14 cihaz	28	55,00	1.540,00
VRF sistemi iç ünite bakım 2 bakım*229 cihaz	458	38,00	17.404,00
Alfen sirkülasyon	1	4.500,00	4.500,00
Kesintisiz Güç Kaynağı Bakım Onarım	1	4.800,00	4.800,00
60 AP 552 Lastik Alımı	4	510,00	2.040,00
Fotokopi Makinası Tamiri	1	6.000,00	6.000,00
<b>KDV Hariç</b>			<b>155.515,61</b>
<b>KDV % 18</b>			<b>27.992,81</b>
<b>Genel Toplam</b>			<b>183.508,42</b>

Tablo 14: Bilgi Teknolojileri Kapsamında Yapılan Alım Listesi (06.1)

Malzemenin Cinsi ve Özelliği	Miktarı	Birim Fiyatı	Harcanan Tutar
4 TB NL-SAS TİP Disk	15	5.650,00	84.750,00
3,5" Disk Çekmecesi	1	6.400,00	6.400,00
Ağ Güvenliği Cihazı	1	180.361,00	180.361,00
Barkot Etiket yazıcı	2	904,14	1.808,28
Bilgisayar Kasaları	5	3.224,89	16.124,45
Anahtarlama Cihazı	1	3.301,65	3.301,65
Anahtarlama Cihazı	3	6.603,29	19.809,87
Lazer Yazıcı	4	761,92	3.047,68
Ekranlar	15	629,85	9.447,75
Av176U Tarayıcı	5	1.539,63	7.698,15
Ortam İzleme Cihazı	1	4.800,00	4.800,00
Duvar Tipi Hoparlör	4	260,00	1.040,00
Masa Tipi Mikrofon	2	98,00	196,00
Akıllı Projeksiyon Kumandası	5	35,00	175,00
KDV Hariç			338.959,83
KDV %18			61.012,77
Genel Toplam			399.972,60

Tablo 15: Bilgi İşlem Daire Başkanlığı Makine ve Teçhizat Alımları (06.1)

Malzemenin Cinsi ve Özelliği	Miktarı	Birim Fiyatı	Harcanan Tutar
Bilgisayar Kasaları	9	3.423,30	30.809,68
Power Supply	3	60,00	180,00
DVI TO VGA Dönüştürücü	20	17,00	340,00
Projeksiyon Cihazı	5	2.050,00	10.250,00
KDV Hariç			41.579,68
KDV %18			7.484,34
Genel Toplam			49.064,02

Tablo 16: Bilgi Teknolojileri Kapsamında Yapılan Alımlar (06.3)

Malzemenin Cinsi ve Özelliği	Miktarı	Birim Fiyatı	Harcanan Tutar
Zaman Damgası 1.000.000 Adet Kontor	1	3.000,00	3.000,00
3 Yıllık Nitelikli Elektronik Serfitika	35	100,00	3.500,00
Msimgnacdmy Alng Subsvl Olv E 1Mth Acdmc	1	3.880,00	3.880,00
EBYS Bakım Destek Hizmeti Alımı	1	12.286,00	12.286,00
ESET Enpoint Protection Standart 3000 Kullanıcılı 1 Yıllık	1	21.207,00	21.207,00
Dsktedu Alng Lıcsapk Olv E 1Y Acdmc Ent	200	208,00	41.600,00
SSL Wilcard Sunucu Sertifikası Alımı	1	745,00	745,00
3 Yıllık Nitelikli Elektronik Serfitika	47	85,00	3.995,00
Zaman Damgası 1.000.000 Adet Kontor	1	3.000,00	3.000,00
İcrapro-Bireysel Yıllık Güncelleme Anlaşması	1	343,22	343,22
E-Hakediş Güncel Sürüm	9	1.200,00	10.800,00
3 Yıllık Nitelikli Elektronik Serfitika	42	85,00	3.570,00
Mini Kart Okuyucu	46	85,00	3.910,00
2 gb ddr2 ram	10	89,00	890,00
4gb ddr3 ram	5	270,00	1.350,00
500 gb m2 ssd l	5	1.070,00	5.350,00
Ekran kartı	2	590,00	1.180,00
VGA TO HDMI dönüştürücü	2	70,00	140,00
3 Yıllık Nitelikli Elektronik Serfitika	25	85,00	2.125,00
Öğrenci İşleri Otomasyon ve Lisansı	1	40.865,00	40.865,00
2 Kalem Lisans Kontrat Yenileme	1	66.000,00	66.000,00
KDV Hariç			229.736,22
KDV %18			41.352,52
Genel Toplam			271.088,74



Tablo 17: Bilgi Teknolojileri Kapsamında Yapılan Bakım Onarım Giderleri (06.6)

Malzemenin Cinsi ve Özelliği	Miktarı	Birim Fiyatı	Harcanan Tutar
USB F Klavye	50	39,00	1.950,00
Bios Pili	50	4,00	200,00
CAT6 RJ45 Konnectör	1.000	0,50	500,00
Rack Kabinet Tipi Fırça	20	65,00	1.300,00
Kablo Çakma Aleti	2	220,00	440,00
Lehim Tabancası	1	200,00	200,00
Saatçi Tornavida Seti	2	27,00	54,00
Yıldız Uçlu Uzun Tornavida	3	35,00	105,00
USB Kablolu Optic Mouse	50	30,00	1.500,00
1 Tb Sata HDD	20	185,00	3.700,00
2 GB DDR2 Ram	25	105,00	2.625,00
4 GB DDR3 Ram	5	130,00	650,00
8 GB DB DDR 4 Ram	5	385,00	1.925,00
Akülü Avuç Taşlama Makinesi	1	1.750,00	1.750,00
Yan Keski	2	95,00	190,00
Düz Uçlu Tornavida Uzun	2	31,00	62,00
Besyo Özel Yetenek Sınavı	1	4.500,00	4.500,00
IBM X3650 M4 Marka Sunucunun 1 Yıllık Bakımı	1	8.400,00	8.400,00
2 GB DDR2 Ram	60	182,00	10.920,00
4 GB DDR3 Ram	5	260,00	1.300,00
USB Kablolu Optic Mouse	20	42,00	840,00
1155 Socet Anakart	3	450,00	1.350,00
1TB Sada HDD	5	275,00	1.375,00
Monitör Bakım ve Tamir	13	125,00	1.625,00
Yazıcı Bakım ve Tamir	4	125,00	500,00
Notebook Bakım ve Tamir	3	125,00	375,00
<b>KDV Hariç</b>			<b>48.336,00</b>
<b>KDV %18</b>			<b>8.700,48</b>
<b>Genel Toplam</b>			<b>57.036,48</b>

### 2.2.3. 2018H030840 Yayın Alımı (DOKAP)

2018 yılında Üniversitemiz Kütüphane ve Dokümantasyon Daire Başkanlığına yayın alımları için 1.000.000,00-TL ödenek tahsis edilmiştir. Mevcut ödenekler dahilinde bu projeden 999.874,44-TL harcama gerçekleştirilmiştir.

Tablo 18: Yayın Alımları

Alınlar Yayınlar ve Veri Tabanı	Harcanan Tutar
ProQest LLC	32.820,52
Clinical Key	57.036,35
Hukuk Türk	1.705,84
Informascope	5.195,00
ASOS	9.261,36
İdeal Kültür	23.036,70
EBSCO İnternational inc	210.647,16
Hukuk Türk	1.705,84
CUP	31.523,19
TechKnowledge	112.311,36
ProQest C entral	75.359,36
APS	26.688,46
UpToDate	82.590,40
Ovid	48.132,52
OUP	23.749,59
ASTM	42.971,30
Reaxys	61.846,56
ACS	50.534,46
SAGE	52.854,14
EBSCO	49.903,89
<b>Toplam</b>	<b>999.874,00</b>

#### 2.2.4. 2018H050440 Açık ve Kapalı Spor Tesisleri (DOKAP)

Proje No	2018H050440
Sektör	Eğitim-Beden Eğitimi ve Spor
Proje Adı ve Özellikleri	Açık ve Kapalı Spor Tesisleri (DOKAP) Bakım Onarım, Makine Teçhizat
Proje Yeri	Tokat
Proje Başlama ve Bitiş Tarihi	2018-2018

Proje Bedeli	2018 Yılı Ödeneği	Revize Ödenek		Harcama	Dönem Nakti Gerçekleşme Oranı (%)	Kümülatif Harcama
		Eklene Ödenek	Toplam Ödenek			
425.000	425.000			0,00	0,00	0,00

**Açıklama:** 2018 yılı başlangıç ödeneği 425.000,00-TL olup yıl içinde harcama yapılmamıştır. Erbaa ilçe kampüsüne futbol sahası ve basketbol sahası yapılması planlanmış olup; projesi tamamlanamaması sebebi ile yaptırılmamıştır.

#### 2.2.5. 2018I000280 Sağlık Sektörü Muhtelif İşler Projesi (DOKAP)

Proje No	2018I0000280
Sektör	Sağlık
Proje Adı ve Özellikleri	Muhtelif İşler (Hastane Büyük Onarım) Büyük Onarım
Proje Yeri	Tokat
Proje Başlama ve Bitiş Tarihi	2018-2018

Proje Bedeli	2018 Yılı Ödeneği	Revize Ödenek		Harcama	Dönem Nakti Gerçekleşme Oranı (%)	Kümülatif Harcama
		Eklene Ödenek	Toplam Ödenek			
10.000.000*	10.000.000		10.000.000	6.107.425	61,07	13.655.164

\*Bu proje kapsamında büyük onarım ödeneği ve bilgileri değerlendirilmiştir.

**Açıklama:** 2018 yılı başlangıç ödeneği 10.000.000,00-TL olup; 2018 yılı içinde 6.107.425,36-TL harcama yapılmıştır. Bu proje kapsamında;

- a) Araştırma ve Uygulama Hastanesi A ve B blok Revizyonu işinde 2018 yılı içinde 5.833.484,08-TL harcama yapılmış olup; mevcut A ve B Bloкта 10 ad. ameliyathane yapımı, 7 ad. ameliyathane revizyonu ile 10.000 m<sup>2</sup> yataklı ünitenin poliklinik binasına

dönüştürülmesi işleri yapılmıştır. 2018 yılı içinde fiziki gelişme %43 artarak toplam fiziki gelişme %100 olmuştur.



- b) Araştırma ve Uygulama Hastanesi C Blok Zemin Kat VRF Tesisatı işinde 2018 yılı içinde 199.420,00-TL harcama yapılmış olup; Araştırma ve Uygulama Hastanesi C Blok zemin kata VRF iç üniteleri montajı yapılarak iş tamamlanmıştır.
- c) 2018 yılı içinde toplamda 74.521,28-TL harcama yapılarak; Araştırma ve Uygulama Hastanesi ofis bölme işi, Araştırma ve Uygulama Hastanesi depo tadilatı ve Araştırma ve Uygulama Hastanesi mahkum muayene odası yapımı gerçekleştirilmiştir.

Tablo 19: Sağlık Araştırma ve Uygulama Hastanesi Makine ve Teçhizat Alımları

MALZEMENİN CİNSİ	Miktar	Birim Fiyat	Harcanan Tutar
Ağrı Pompa Cihazı	1	23.000,00	23.000,00
Flat Panel Digital Dedektörü	1	394.200,00	394.200,00
Digital Röntgen Cihazı	1	481.500,00	481.500,00
Okuma Masası Çalışma Masası Sandalye	30	298,61	8.958,30
Fotokopi Makinası	2	21.240,00	42.480,00
Konveksiyonlu Fırın	1	19.824,00	19.824,00
Veri yedekleme	1	22.420,00	22.420,00
Çat-Kaş-Bıç.Kur.Mak-Tab.Tabl.Sil.Mak	1	18.240,97	18.240,97
Dermatolojik radyo Cerrahi ünitesi	1	17.820,00	17.820,00
Alkolmetre Cihazı	1	15.427,45	15.427,45
Bibap Cihazı	1	16.686,00	16.686,00
DMO Muhtelif Mefruşat	1	542.500,00	542.500,00
Cerahi Alet seti	1	11.768,76	11.768,76
Lam Arşiv Dolabı-Parafin Blok Ar.Dol	1	23.057,20	23.057,20
DMO (Ameliyathane Lamba masa)	5	400.000,00	2.000.000,00
Uzaktan Kumandalı Otopark Bariyer	1	17.110,00	17.110,00
Polisomnografi Cihazı	2	89.000,00	178.000,00
Oftalmik Ünit	2	117.000,00	234.000,00
Bilgisayarlı Tomografi Sistemi	1	1.154.000,00	1.154.000,00
Transkutan Bilirubin	2	24.380,00	48.760,00
Trinoküler Mikroskop	1	72.345,00	72.345,00
Yarı Motorize Rotary	1	54.900,00	54.900,00
Bilgisayar Barkod yazıcı	30	704,85	21.133,90
Shaver El Motoru	1	39.960,00	39.960,00
DMO (Amel.Masa 5 Ad.-Çarşaf.Muhtelif .Mal)	1	615.000,00	615.000,00

Dumb.Par.Parmak.Mer.Tens.Fiz. Masası	1	14.307,00	14.307,00
Hasta Başı Monitör	15	11.575,00	173.625,00
DeDefibilatör Cihazı	15	14.470,00	217.050,00
Anestezi cihazı	5	110.000,00	550.000,00
Video Laringaskop	2	21.000,00	42.000,00
Otoskop	6	4.130,00	24.780,00
Oftalmoskop Çocuk	2	5.800,00	11.600,00
Oftalmoskop Yetişkin	2	5.700,00	11.400,00
Oftalmoskop Duvar Tipi çocuk	7	7.987,00	55.909,00
Oftalmoskop Duvar Tipi Yetişkin	3	8.983,00	26.949,00
Oftalmoskop Duvara monte	5	3.915,00	19.575,00
Oftalmoskop Retineskop set	2	8.175,00	16.350,00
Oftalmoskop Retineskop set Duvara Monte Enerji Üniteli	4	8.587,00	34.348,00
Kombine Elektro Terapi Cihazı	1	21.500,00	21.500,00
Ultrason Cihazı	2	8.060,00	16.120,00
Cryo Cihazı	2	5.150,00	10.300,00
Laringaskop	10	10.150,00	101.500,00
Transport Ventilatör	4	53.000,00	212.000,00
Digital Laringaskop	1	51.000,00	51.000,00
Chart Projektör	2	7.900,00	15.800,00
Kolesistektomi Seti	1	64.780,00	64.780,00
Kadın Doğum Laporoskopi Seti	1	97.845,00	97.845,00
Ek El aletleri Seti	1	43.110,81	43.110,81
Kolon Seti	1	121.000,00	121.000,00
Holter Cihazı	1	24.300,00	24.300,00
Beyin Cerrahi Tanı ve Girişim Seti	1	178.000,00	178.000,00
Flexible Fiber Nazofaringaskop	1	29.445,00	29.445,00
<b>GENEL TOPLAM</b>			<b>8.335.987,04</b>



Tablo 20: Dış Hekimliği Fakültesi Makine ve Teçhizat Alımları

Malzemenin Cinsi ve Özelliği	Miktarı	Birim Fiyatı	Harcanan Tutar
Endodontik Mikromotor	4	5.184	20.736,00
Mufla Kaynatma Cihazı	2	5.015	10.030,00
Mum Yıkama Cihazı	1	10.561	10.561,00
<b>TOPLAM</b>			<b>41.327,00</b>

### 2.2.6. 2018K120330 Rektörlük Bilimsel Araştırma Projeleri (DOKAP)

Teknolojik araştırmalar sektörü için 1.230.000-TL ödenek tahsis edilmiş olup, bu ödeneğin tamamı yıl içinde harcanmıştır

#### 2.2.6.1 Bilimsel Araştırma Projeleri

Tablo 21: 2018 Yılında Desteklenen Bilimsel Araştırma Projeleri

Proje No	Proje Yöneticisi		Proje Adı	Süresi Ay	Proje Bütçesi	2018 Yılı Harcaması
2018/01	Dr.Öğr.Üyesi	Ebru ÖZTÜRK	3. Lisansüstü İşletme Öğrencileri Sempozyumu	3	11.950,00	11.941,01
2018/02	Dr.Öğr.Üyesi	Cem EMEKSİZ	Yenilenebilir Enerji Sistemleri Laboratuvarının Kurulması	12	99.995,09	99.710,00
2018/03	Doç.Dr.	Sezer ŞAHİN	Ziraat Fakültesi Toplam Bilimi ve Bitki Besleme Laboratuvarlarının Alt Yapısının İyileştirilmesi	12	99.647,46	0,00
2018/04	Dr.Öğr.Üyesi	Yasin Bedrettin KARAN	GOP Üniversitesi Ziraat Fakültesi Tarla Bitkileri Bölümü Doku Kültürü Laboratuvarının Alt Yapısının İyileştirilmesi	8	94.092,00	0,00
2018/05	Dr.Öğr.Üyesi	Ceyhun KÖSE	Mühendislik ve Doğa Bilimleri Fakültesi Makine Mühendisliği Lisans Programı İçin Malzeme Karakterizasyon Laboratuvarının Kurulması	9	99.946,00	98.294,00
2018/06	Dr.Öğr.Üyesi	Cengiz GÜNGÖR	Paralel İşlem Güçlü Arttırılmış Gerçeklik ve Görüntü İşleme Laboratuvar Altyapısının Geliştirilmesi	6	99.951,90	70.800,00

2018/07	Dr.Öğr.Üyesi	Turgut ÖZSEVEN	Mühendislik ve Doğa Bilimleri Fakültesi Bilgisayar Mühendisliği Lisans Programı İçin Bilgisayar Laboratuvarının Kurulması	9	199.797,60	173.460,43
2018/08	Dr.Öğr.Üyesi	Seda SUCU	Bazı Sofralık Üzüm Çeşitlerinde Selenyum Uygulamalarının Verim ve Kalite Üzerine Etkisi	12	10.021,15	4.179,56
2018/09	Prof.Dr.	Şenay SARICA	Enerji İçeriği Azaltılmış Karma Yemlere Emülsifiyer Olarak Lizolesitin İlavasının Etlik Piliçlerin Besi Performansı, Serum Biyokimya Parametrelerinin ve Besin Maddelerinin Sindirilebilirliği Üzerine Etkileri	12	15.556,15	10.928,87
2018/10	Dr.Öğr.Üyesi	Hasan COŞKUN	TOKAT YÖRESİNDEKİ ALEVİ OCAKLARI VE DEDELİK KURUMU	12	5.600,00	236,00
2018/100	Dr.Öğr.Üyesi	Ahmet KINAY	Tütün Çeşitleri Tescili	6	10.836,00	0,00
2018/101	Doç.Dr.	Muammer BAYRAKTUTAR	TOKAT GAZİOSMANPAŞA ÜNİVERSİTESİ İLAHİYAT FAKÜLTESİ HAZIRLIK SINIFI DİL DESTEK PROJESİ	4	103.250,00	0,00
2018/102	Dr.Öğr.Üyesi	Osman DEMİR	Tıp eğitiminde alt yapı güçlendirmesi	6	220.070,00	0,00
2018/103	Dr.Öğr.Üyesi	Mustafa EKER	Niksar Teknik Bilimler Meslek Yüksekokulu Sivil Savunma ve İtfaiyecilik Programı Laboratuvar Sistemlerinin Kurulması	12	50.000,05	9.627,18
2018/104	Prof.Dr.	Bilge Hilal ÇADIRCI	Kaplıca Suyu Ekstraktinin Deri Kanseri Tedavisinde Kullanımı	6	11.788,00	6.625,70
2018/11	Prof.Dr.	Kadri YÜREKLİ	Fırat ve Dicle Havzasındaki Su Kalitesi Parametrelerinin Yapay Sinir Ağları ile Tahmin Edilerek CBS Yöntemleri ile Haritalanması	12	11.114,36	0,00
2018/12	Dr.Öğr.Üyesi	Hüda Melike BAYRAM	Furkasyon perforasyon tedavisinde kullanılan biyomateryallerin dolgu kalitelerinin değerlendirilmesi	18	14.959,20	2.862,00
2018/13	Doç.Dr.	Fikret YILMAZ	Bilyeli Öğütme Tekniği İle AL-20Sİ-5FE/Karbon Nano Tüp Metal Matris	12	16.031,00	5.961,36

			Kompozit Üretimi			
2018/14	Prof.Dr.	Mustafa CEYLAN	Üre Tenelli Yeni Hibrit Moleküllerinin Sentezi ve Karakterizasyonu	12	29.500,01	24.523,11
2018/15	Doç.Dr.	Esra KOÇ	Yeni Kiral Fenolik Bileşiklerin Sentezi ve Karakterizasyonu	12	29.999,85	21.509,63
2018/16	Dr.Öğr.Üyesi	Meryem Şenay ŞENGÜL DEMİRRAK	Aedes cretinus sivrisinek türünde koku bağlayan protein (OBP) genlerinin belirlenmesi ve moleküler analizi	18	15.460,65	15.118,02
2018/17	Doç.Dr.	Ahmet İNANIR	Yıkık Bir Duvarda Saklı Sır: Kuruluşundan Günümüze Tokat Hisâriye Medresesi	10	3.170,00	0,00
2018/18	Dr.Öğr.Üyesi	Işıl SARIKAYA	Zirkonyum Seramik ve Adeziv Rezin Siman Bağlanma Dayanımına Yüzey İşlemlerinin Etkisinin İncelenmesi	36	28.409,26	20.452,83
2018/19	Dr.Öğr.Üyesi	Zümrüt YILAR ERKEK	Simülasyonla Öğretim Tekniğinin Ebelik Öğrencilerinin Epizyotomi Uygulama Becerisini Geliştirmeye Etkisi	24	29.994,74	29.515,07
2018/20	Arş.Gör.Dr.	Tuğba ÖZDEMİR	İnsan göbek kordonu damar endotel hücrelerinin rekombinant insan tropoelastin ve doğal ipek fibroin proteinleri kullanılarak oluşturulmuş hibrid doku iskelelerinde yapay damara farklılaştırılması.	24	29.994,36	18.851,16
2018/21	Uzm. Dr.	Semra ERGEN	UÇAK MOTORLARINDA KULLANILAN Tİ-TEMELLİ YENİ NESİL SÜPER ALAŞIMIN SICAKLIK VE MEKANİK ZOR ALTINDA İN-SİTU ÇEVİRİM DAVRANIŞLARININ İNCELENMESİ	24	11.791,98	3.350,75
2018/22	Dr.Öğr.Üyesi	Muzaffer KATAR	Fibromyalji Sendromlu hastalarda oksidatif stres ve nöropati ile ilişkili vitaminlerin hastalık etiyopatogenezi ve klinik ile ilişkisinin değerlendirilmesi	12	29.995,60	29.890,24

2018/23	Prof.Dr.	Fikret ERDEMİR	Üretral darlık modeli oluşturulan ratlarda kolşisin, pirfenidon ve prednizolon uygulamasının üretral doku üzerindeki etkinliğinin değerlendirilmesi	12	27.273,84	20.247,95
2018/24	Dr.Öğr.Üyesi	Sevim GÜVEN	Çocuk ve Kadına İlişkin, Eğitim, Sağlık ve Şiddet Konulu Gazete Haberlerinin Sihirli Mermi Kuramı Çerçevesinde Analizi	9	1.988,80	348,45
2018/25	Dr.Öğr.Üyesi	Hüda Melike BAYRAM	Apeksifikasyon Tedavisinde Kullanılan Biyomateryallerin Dolgu Kalitelerinin Mikro BT Yöntemi ile İncelenmesi	18	11.724,00	5.616,00
2018/26	Dr.Öğr.Üyesi	Özkan KARATAŞ	Diyabetli ve Periodontitisli Bireylerde Dişeti Dokusunda PPAR-g, VDR ve RXR aktivitelerinin belirlenmesi	24	29.998,08	25.806,16
2018/27	Prof.Dr.	İzzet KADIOĞLU	Amasya, Çorum, Tokat ve Yozgat İllerinde Buğday Alanlarında Bulunan Yabani Hardal (Sinapis arvensis L.)'ın Tribenuron-Methyl'e Karşı Dayanıklılığının Araştırılması ve Haritalanması	24	29.921,85	18.402,52
2018/28	Doç.Dr.	Muammer BAYRAKTUTAR	Tokatlı Âlim Ahmed b. Muhammed el-Kazâbâdî'nin Hayatı ve Osmanlı İlimiyesindeki Yeri	11	3.603,03	0,00
2018/29	Dr.Öğr.Üyesi	Mehmet Kemal TÜMER	Temporomandibular Eklemdede Redüksiyonlu Disk Deplesmanı Olan Hastalarda Vitamin D Seviyesinin Hastalığa Etkisinin Biyokimyasal ve Genetik Yöntemlerle Değerlendirilmesi	24	11.722,12	11.198,86
2018/30	Dr.Öğr.Üyesi	İbrahim ERDİM	Rekürren Tonsillit ve Hipertrofik Tonsilli Hastalarda D Vitamini Düzeylerinin İnflamasyonla İlişkisi	18	11.500,00	5.645,26
2018/31	Doç.Dr.	Cemal KAYA	Isıl İşlem Görmüş Sucuklarda N-Nitrozamin Oluşumunun Araştırılması	24	12.000,00	0,00

2018/32	Prof.Dr.	İsa GÖKÇE	GLUTENSİZ GIDA ÜRETİMİ AMAÇLI, PROLİL ENDOPEPTİDAZ (PEP) ENZİMİNİN, ÜRETİLMESİ, SAFLAŞTIRILMASI VE KARAKTERİZASYONU	24	12.000,00	11.247,45
2018/33	Dr.Öğr.Üyesi	Halenur ALTAN	Süt Dişlerinde İğnesiz Enjektör Sisteminin Kullanımının Çocukların Kaygı Düzeyine ve Ağrı Kabulüne Etkisinin Değerlendirilmesi	36	11.882,00	11.718,08
2018/34	Prof.Dr.	Ali Altuğ BIÇAKÇI	İnce Film Tekniği ile Kaplanmış Metal Braketlerde Farklı Ark Telleri ile Oluşan Sürtünmenin İncelenmesi	20	11.509,00	5.125,24
2018/35	Dr.Öğr.Üyesi	Halenur ALTAN	Rezin infiltrant tedavisinin hipomineralize mine yüzeylerindeki etkinliğinin klinik olarak değerlendirilmesi	24	11.772,00	10.962,00
2018/36	Dr.Öğr.Üyesi	Tuba KASAP	'Obez çocuk ve adölesanlarda beyin bölümlerinin hacimlerinin araştırılması ve sağlıklı bireylerle karşılaştırılması'	12	2.859,94	0,00
2018/37	Doç.Dr.	İlhan EROĞLU	Geleneksel Olmayan Para Politikaları ve TCMB'nin Faiz Politikası: Bankacılık Sektörü Etkisi Üzerine Ampirik Bir Analiz	12	2.513,42	0,00
2018/38	Doç.Dr.	Aydın RÜSTEMOĞLU	Klotho Proteininin NHEJ Tamir Yolağındaki Ku70, Ku80 Ve DNA-PK Genlerinin ve İfadesi Ve Proteinlerinin İşleyişi Üzerine Etkilerinin Araştırılması	12	11.999,00	11.859,48
2018/39	Prof.Dr.	Lokman ÖZTÜRK	Vermikompost Uygulamasının Reyhan (Ocimum basilicum L.) Kemotiplerinin Fenilpropanoid Metabolizması Üzerine Etkileri	12	12.000,01	8.062,24
2018/40	Prof.Dr.	Naif GEBOLOĞLU	Aşılı Karpuzda Verim, Kalite ve Toprak Kökenli Patojenler Üzerine Anaçların Etkileri	30	11.999,17	0,00

2018/41	Doç.Dr.	Demirhan ÇITAK	Katılma Destekli Sıvı-Sıvı Mikroekstraksiyon Tekniğiyle Bazı Metallerin Çeşitli Su Örneklerinde Zenginleştirilmesi ve Alevli Atomik Absorpsiyon Spektrometresi ile Tayini	6	5.316,49	5.239,09
2018/42	Doç.Dr.	Aydın RÜSTEMOĞLU	Mide Kanserlerinde Serum miR-15 Ve miR-16 Ekspresyon Seviyelerinin Belirlenmesi	12	5.999,12	5.455,68
2018/43	Doç.Dr.	Köksal DEVECİ	Malign Plevral Efüzyon tanısında CD133 hücre yüzey proteininin Flowsitometrik analizle değerlendirilmesi	12	5.999,40	0,00
2018/44	Dr.Öğr.Üyesi	Adem YAĞCI	Bazı Şaraplık Üzüm Çeşitlerinin Fenolojik, Verim ve Bazı Kalite Özelliklerinin Belirlenmesi	15	2.895,72	2.483,58
2018/45	Doç.Dr.	Şeniz KARABIYIKLI	BAZI UÇUCU YAĞLARIN GIDA KAYNAKLI PATOJEN BAKTERİLER ÜZERİNDEKİ ANTİMİKROBİYAL ETKİSİ	24	4.493,62	3.681,72
2018/46	Dr.Öğr.Üyesi	Necibe Canan USTA	Bazı Morchella Türlerinin Antibakteriyel ve Antimutajenik Özelliklerinin Araştırılması	12	5.953,20	5.879,08
2018/47	Dr.Öğr.Üyesi	Sabriye BELGÜZAR	Tokat İli Patates Üretim Alanlarında Patates Karabacak ve Yumuşak Çürüklük Hastalığının Bulunma Oranının Belirlenmesi ve Etmenin Tanılanması	17	5.980,00	5.628,38
2018/48	Dr.Öğr.Üyesi	Emel CANPOLAT	İmidaklopid ve Asetamiprid'in Bağışık Yanıt ve Antioksidan Enzim Seviyeleri Üzerindeki Etkilerinin Belirlenmesi	15	5.999,08	5.204,99
2018/49	Doç.Dr.	Abdurrahman ONARAN	Bazı Bitki Ekstratlarının In Vitro ve İn Vivo Koşullarında Fusarium oxysporum f. sp. cucumerinum'a KARŞI ALTERNATİF MÜCADELE OLANAKARININ ARAŞTIRILMASI	12	4.576,51	4.359,68



2018/50	Dr.Öğr.Üyesi	Şerife TOPKAYA	Tokat İli Patates Üretim Alanlarında Görülen Bazı Viral Etmenlerin Belirlenmesi	20	5.995,77	5.740,88
2018/51	Dr.Öğr.Üyesi	Ferit YAKAR	Yol Güvenlik Etüdünde IRAP Yönteminin İncelenmesi ve Tokat-Turhal Karayolunda Bir Uygulama	18	1.593,00	0,00
2018/52	Dr.Öğr.Üyesi	Şerife TOPKAYA	Tokat İli Bağ Alanlarında Grapevine fanleaf virus ve Grapevine leafroll-associated virus-1,2,3,4,9 Virüslerinin Varlığının Moleküler Olarak Belirlenmesi	10	5.994,99	5.841,58
2018/53	Dr.Öğr.Üyesi	Emel CANPOLAT	Kodein ve Kodein Tuzlarına Uzun Süreli Maruziyetin Metallothionein Sentezi ve Enzim Seviyeleri Üzerindeki Etkilerinin Belirlenmesi	15	5.982,08	5.001,52
2018/54	Doç.Dr.	Abdurrahman ONARAN	Kırşehir İl'inde Yayılış Gösteren Salvia cryptantha'nın Uçucu Yağ ve Ekstraktının Biyolojik Aktivesi ve Uçucu Yağ Kompozisyonunun Belirlenmesi	12	3.532,92	3.473,33
2018/55	Doç.Dr.	Abdurrahman ONARAN	Ticari Bazı Yağların Bitki Patojeni Fungusların Kontrolünde Kullanım Olanaklarının Araştırılması	12	5.978,86	4.361,28
2018/56	Dr.Öğr.Üyesi	Rüveyda YÜZBAŞIOĞLU	Bireylerin Yeşil Ürün Satın Alma İstekliliği, Tüketimi ve Çevre Bilincine Etkisi	11	1.805,40	0,00
2018/57	Doç.Dr.	Aydın RÜSTEMOĞLU	Mide Kanserlerinde Serum Let-7 Gen Ekspresyon Seviyelerinin Belirlenmesi	12	5.801,12	5.792,11
2018/58	Doç.Dr.	Köksal DEVECİ	Plevral efüzyonlu hastalarda akciğer enfeksiyonunun tanısında flowsitometrik yöntemle sCD40 düzeylerinin değerlendirilmesi.	12	5.999,40	0,00
2018/59	Dr.Öğr.Üyesi	Zafer DOĞAN	Şebeke Kalkışlı Daimi Mıknatıslı Senkron Motorun SCADA Ortamında Durum İzlemesi	12	5.933,78	5.900,00

2018/60	Doç.Dr.	Ahmet İNANIR	İbn Kemal'in Mühimmâtü'l Müftî Adlı Eseri Bağlamında Bir Osmanlı Müftüsünün Yararlandığı Kaynaklar	10	3.470,00	0,00
2018/61	Dr.Öğr.Üyesi	Bilge GÖZENER	TOKAT İLİ ERBAA İLÇESİ KURU TARLA ARAZİLERİNDE KAPİTALİZASYON FAİZ ORANININ SAPTANMASI ÜZERİNE BİR ARAŞTIRMA	6	875,73	0,00
2018/62	Prof.Dr.	Yakup BUDAK	Marrubium Vulgare (Bozot) Bitkisinin Farklı Çözücülerdeki Ekstraktlarının Bitki Patojeni Fungusların Kontrolünde Kullanımı	6	971,14	880,46
2018/63	Dr.Öğr.Üyesi	Meryem Şenay ŞENGÜL DEMİRAK	Aedes cretinus sivrisinek türünde Serpin protein kodlayan genlerin belirlenmesi	3	991,78	987,51
2018/64	Dr.Öğr.Üyesi	Meryem Şenay ŞENGÜL DEMİRAK	Aedes cretinus sivrisinek türünde antene özgül koku bağlayan protein (OBP) genin belirlenmesi	3	975,86	810,42
2018/65	Prof.Dr.	Reşit Doğan KÖSEOĞLU	Kronik Hepatitlerde Histolojik Aktivite Skorlaması ve Fibrozis Evrenmesinde Gözlemciler Arası Uyum Analizi	12	99.900,00	84.783,00
2018/66	Doç.Dr.	Funda DEMİRTURK	Fizyoterapi ve Rehabilitasyon Bölümü Laboratuvarı Altyapısının Oluşturulması	12	99.910,92	16.971,14
2018/67	Dr.Öğr.Üyesi	Aygül KISSAL	Hemşirelik Bölümü Beceri Geliştirme Laboratuvarı Alt Yapı Projesi	12	99.499,50	11.200,60
2018/68	Doç.Dr.	Ömer YILDIRIM	GOP Üniversitesi Harita Mühendisliği GNSS Verilerinin Değerlendirilmesi Laboratularuvarı kurulum Projesi	6	73.160,00	0,00
2018/69	Doç.Dr.	Özgür ALPARSLAN	Doğuma Hazırlık ve Yoga Eğitiminin Gebelerin Psikolojik Sağlamlıkları ve Gebeliklerine Uyum Düzeylerine ve Doğum Ağrısına Etkisi	12	93.293,40	10.118,50

2018/70	Dr.Öğr.Üyesi	İrfan USTA	Sağlık Bakım Profesyonellerinin Mesleki Alt Yapısının Oluşturulması İçin Merkezi Beceri Laboratuvarı Kurulması	6	99.137,68	0,00
2018/71	Prof.Dr.	Ömer İŞILDAK	Kimya laboratuvar teçhizatları ve kullanım alanları	6	95.452,40	95.450,20
2018/72	Doç.Dr.	Özgür ALPARSLAN	Ebelik Bölümü Mesleki Beceri Laboratuvarının Kurulması ve Laboratuvarında Uygulanan Eğitim Modelinin Öğrencilerin Akademik Başarılarına Etkisi	14	303.960,92	4.126,00
2018/73	Dr.Öğr.Üyesi	Aygül KISSAL	Simülasyon Eğitiminin Hemşirelik Öğrencilerinin Yaşam Bulgularını Ölçme Becerisi, Anksiyete ve Öz Yeterlik Düzeyleri Üzerine Etkisi	16	197.401,20	13.723,80
2018/74	Doç.Dr.	Zennure TAKCI	Dermokozmetik ve Lazer Uygulamaları Eğitim Merkezi	30	394.372,80	0,00
2018/75	Dr.Öğr.Üyesi	Hilal IRMAK SAPMAZ	Morfoloji ve Dental Morfoloji Eğitim Araştırma Altyapısının İyileştirilmesi Projesi	36	420.054,04	0,00
2018/76	Prof.Dr.	Ramazan ERENLER	Artova MYO Laborant ve Veteriner Sağlık Programı Uygulama Laboratuvarı Kurulması	12	199.535,31	104.592,73
2018/77	Prof.Dr.	Güngör YILMAZ	Patateste Çeşit Tescili	6	9.190,00	0,00
2018/78	Dr.Öğr.Üyesi	Kader TOKATLI	Beslenme ve Diyetetik Bölümü Laboratuvar Altyapısının Oluşturulması	9	86.419,67	0,00
2018/79	Prof.Dr.	İzzet KADIOĞLU	Ziraat Fakültesi Bitki Koruma Bölümü Laboratuvarlarının Alt Yapısının İyileştirilmesi	12	99.409,36	21.633,06
2018/80	Dr.Öğr.Üyesi	Murat SEYFİ	Ar-Ge Proje Pazarı	2	11.823,60	8.061,76
2018/81	Doç.Dr.	Ayşe KEFELİ	İnflamatuvar barsak hastalığı tanı ve aktivasyon tespitinde trombin ile aktive edilen fibrinoliz inhibitörü ve doku faktör yolak inhibitörü düzeyinin yeri	12	10.748,00	0,00

2018/82	Dr.Öğr.Üyesi	İbrahim ERDİM	Nervus Fasiyalis (Timpanik Segment Başlangıcından Ekstrakranial Segmentin Bitişine Kadar), Nervus Hipoglossus, Nervus Aurikularis Magnus ve Nervus Siralisinin Sinir Çap ve Fasikül Sayılarının Postmortem İncelenmesi	12	25.427,82	18.449,61
2018/83	Doç.Dr.	Nevin KARAKUŞ	Subakut Tiroidit Hastalığında miRNA'ların Rolü	24	29.637,70	9.759,78
2018/84	Dr.Öğr.Üyesi	Mukaddes ACAR	Hemşirelik öğrencilerinin yüksek riskli bebek/çocuk izlem ve bakım eğitiminde simülasyon eşliğinde vaka çalışmasının klinik karar verme özgüven ve anksiyete üzerine etkisi	14	26.550,00	8.555,00
2018/85	Prof.Dr.	Şenay SARICA	Farklı yerleşim sıklığında barındırılan etlik piliçlerin karma yemine probiyotiklerle katı ürün fermentasyonuna tabii tutulmuş probiyotikli un kurdu larva ununun ilavesinin etkilerinin araştırılması	12	21.395,92	0,00
2018/86	Dr.Öğr.Üyesi	Ali GÜL	Annenin Son Trimesterdeki Serum ve Bebek Kord Serumunda 25(OH)D3 ve Zn Düzeylerinin Yaşamın İlk Bir Yılında Büyüme Hızına Etkisi	12	6.768,16	0,00
2018/87	Dr.Öğr.Üyesi	Hakan TAPAR	Post Spinal Başağrısı ile serebral oksijen saturasyonu arasındaki ilişkinin değerlendirilmesi	24	11.950,00	11.901,60
2018/88	Dr.Öğr.Üyesi	Yeliz HAYRAN	Farklı tam dişsiz maksilla arklarında iki tip açılı implant tedavi konseptlerinin ve farklı protez üst yapı materyallerinin stres dağılımına etkisinin sonlu elemanlar analizi ile incelenmesi	24	12.000,00	0,00

2018/89	Dr.Öğr.Üyesi	Yeliz HAYRAN	Tam dişsiz mandibulanın eğimli implantlarla rehabilitasyonunda farklı tip ve çaplardaki implantların ve farklı protetik alt yapı materyallerinin stres dağılımına etkisinin sonlu elemanlar analizi ile incelenmesi	18	12.000,00	0,00
2018/90	Prof.Dr.	Şenay SARICA	Etlik Piliç Karma Yemlerine Emülsifiyer Olarak Lizolesitin İlavesinin Besi Performansı, Bazı Biyokimya Parametreleri ve Besin Maddelerinin Sindirilebilirliğine Etkileri	12	11.422,79	0,00
2018/91	Doç.Dr.	Köksal DEVECİ	NULLİPAR VE MULTİPAR GEBELERDE OBEZİTENİN BNP,LİPİT PARAMETRELERİ VE OKSİDATİF STRESE ETKİSİ	12	5.000,00	4.995,00
2018/92	Doç.Dr.	Nevin KARAKUŞ	Subakut Tiroidit Hastalığında TNF geninin promotör metilasyon profilinin belirlenmesi	12	5.872,50	0,00
2018/93	Prof.Dr.	Rüstem CANGİ	Asma Fidanı Yapraklarının Salamuralık Olarak Değerlendirilme İmkanları Üzerine Bir Araştırma	12	5.799,04	7,08
2018/94	Dr.Öğr.Üyesi	Öznur ÖZ ATASEVER	Bitki Büyümesinin Teşvik Edici Rizobakteri (PGPR) ve Solucan Gübresi Uygulamalarının Mürverde (Sambucus Nigra L.) Meyve Özellikleri ve Bitki Gelişmesi Üzerine Etkileri	12	5.700,00	0,00
2018/95	Prof.Dr.	Rüstem CANGİ	İn Vitro Koşullarında Yetiştirilen Narince Üzüm Çeşidi Bitkiciklerine Periyodik Sıcaklık Uygulamalarının Etkileri	12	5.852,80	0,00
2018/96	Dr.Öğr.Üyesi	Öznur ÖZ ATASEVER	Mürverde (Sambucus nigra L.)BOR Uygulamalarının Verim ve Meyve Kalitesine Etkisi	12	2.760,82	0,00

2018/97	Prof.Dr.	Mehmet Ali SAKİN	Tokat-Kazova Şartlarında Bazı Arpa ( <i>Hordeum vulgare</i> L.) Çeşit ve Hatlarının Verim ve Kalite Özelliklerinin Belirlenmesi	15	5.916,25	0,00
2018/98	Prof.Dr.	İbrahim TÜRKEKUL	Tokat (Gökal) Makromantar Florası Üzerine Taksonomik Araştırma	12	5.463,00	0,00
2018/99	Doç.Dr.	Muammer BAYRAKTUTAR	Tokat Gaziosmanpaşa Üniversitesi İlahiyat Fakültesi Eğitim ve Araştırma Destek Projesi	6	130.340,34	0,00
<b>TOPLAM</b>					<b>4.437.429,58</b>	<b>1.305.126,76</b>

Tablo 22: 2018 Yılı DPT Destekli Projeler Gerçekleşme Tablosu

Proje No	Proje Yöneticisi	Proje Adı	Başlanma ve Bitiş Süresi	Proje Bütçesi	2018 Yılı Harcaması
2009K120720	Prof. Dr. Ömer İŞILDAK	Gaziosmanpaşa Üniversitesi Bilimsel ve Teknolojik Araştırmalar Uygulama ve Araştırma Merkezi	14.07.2019	9.407.000,00 TL	277.744,28
<b>TOPLAM</b>				<b>9.407.000,00 TL</b>	<b>277.744,28</b>

Tablo 23: 2018 Yılı TUBİTAK Destekli Projeler Gerçekleşme Tablosu

Proje No	Proje Yöneticisi	Proje Adı	Başlanma ve Bitiş Süresi	Proje Bütçesi	2018 Yılı Harcaması
1130934	NEJDET KANDEMİR	Markör Destekli Seleksiyonla Arpada Kurağa Toleransın Geliştirilmesi	15.03.2014 / 15.07.2018	412.400,00	32.400,00
113R039	MEHMET METİN ÖZGÜVEN	Büyük Ölçekli Süt Sığırı İşletmelerinde Sığırların Sağlık Ve Kızgınlık Durumlarının Tesbitine Yönelik Yeni Bir Otomasyon Sisteminin Geliştirilmesi	1.04.2014 / 1.10.2017	399.627,00	30.375,00
114Z956	İSA GÖKÇE	Farklı Flüoreasans Proteinlerin Rekombinant Olarak Üretilmesi, Saflaştırılması ve Boya Duyarlı Güneş Pillerindeki Kullanılabilirliğinin Araştırılması	1.05.2015 / 1.05.2018	564.149,00	224.424,17
1150216	HİLAL İŞLEROĞLU	Mikrobiyal Transglutaminaz Enziminin Ultrasonik Püskürtmeli-Dondurarak Kurutulması İşleminin Optimizasyonu ve Depolama Stabilesinin Belirlenmesi	1.09.2015 / 1.12.2017	382.600,00	105.480,63



1160332	SEFA TARHAN	Modern Hayvancılık İşletmelerinde Hayvanların Sağlık Durumlarındaki Değişimlerin İzlenmesinde Kullanılabilecek Yeni Bir Otomasyon Sisteminin Geliştirilmesi	1.03.2017 / 1.03.2020	317.040,00	98.690,28
1170874	NIHAT YEŞİLAYER	Isırgan Otu (Urtica Sp.), Kadife Çiçeği (Tagetes erecta), Yonca (Medicago sativa) Gibi Farklı Bitkilerden Elde Edilen Ekstraktların ve Sentetik Ksantofil (Lutein-Zeaksantin) Karotenoidin Yeme İlavesinin Sarı Prenses (Labidochromis caeruleus) Balığının Renklenme ve Büyüme Parametreleri Üzerine Etkileri	1.03.2018 /1.03.2019	29.090,00	20.718,15
117S542	ÖZLEM EĞRİ	Hypericum Perforatum Yağı Yüklümlü Polimerik Membranların Yanık Yara İyileşmesinde Skar Doku Oluşumuna Etkisinin İncelenmesi	1.11.2017 / 1.11.2018	90.250,00	81.923,03
1180751	MEHMET METİN ÖZGÜVEN	Görüntü İşleme Tekniği Kullanılarak Geliştirilecek Platform Üzerinden Hıyar Bitkisinden Alınan Görüntülerle İki Noktalı Kırmızı Örümcek (Tetranychus Urticae Koch.) Zarar Düzeyinin Belirlenmesi	15.11.2018 / 15.11.2019	30.000,00	13.611,55
118Z422	ESRA KOÇ	Kiral Polifenoller: Sentezi, Karakterizasyonu, Kanseri ve Kanseri Kök Hücrelerine Karşı Etkilerinin Araştırılması	1.11.2018 / 1.05.2021	372.288,00	99.999,36
214O115	GÜNGÖR YILMAZ	Patates İleri İslah Hatlarının Meristem Kültürüyle Yenilenmesi Ve Farklı Lokasyonlardaki Performanslarına Göre Yerli Çeşitlerin Geliştirilmesi	1.04.2015 / 1.04.2018	323.698,00	79.033,81
214O420	İLKER KEPENEKÇİ	Patates Böceği [Leptinotarsa decemlineata (Say) (Coleoptera: Chrysomelidae)] Mücadelesinde Entomopatojenik Nematod ve Fungusların Kullanım Olanakları	15.04.2015 / 15.04.2019	313.400,00	136.960,11

215E141	YASEMİN ÇETİN KAYA	Bulut Bilişim Ve Yerel Sunucu Tabanlı Mobil Hesaplama Çerçeve Yazılımının Geliştirilmesi	1.05.2016 / 1.05.2018	93.808,00	23.295,23
215M161	BİLGE HİLAL ÇADIRCI	Balneoterapi Amaçlı Kullanılan Kaplıcaların Tedavi Edici Etkisinin Araştırılması: Metaproteomiks Yaklaşımıyla Biyoaktif Polipeptit Aranması	15.10.2015 / 15.10.2017	87.280,00	14.279,62
215S692	HACI ÖMER ATEŞ	Pterijumlu Hastalarda Retinoik Asit Sinyal Yolağı İle İlişkili Genlerin Araştırılması	1.05.2016 / 1.11.2018	376.700,00	88.257,02
217M910	TUĞBA ÖZDEMİR	Fibrötik Rahatsızlıklarının Tedavisinde Kullanılmak Üzere, Küçülen Fiber Çapı Özelliği Gösteren Ve Hyaluronik Asit Bazlı Sentetik Hidrojel Kaplamalı, Üç Tabakalı Fiber Biyomühendislik Doku İskelelerinin Üretilmesi.	1.04.2018 / 1.04.2020	93.580,00	44.385,84
217O232	KUBİLAY YILDIRIM	Curtovirüslere Karşı Şeker Pancarında Crispr/Cas9 Temelli Dayanıklılık Sisteminin Geliştirilmesi	15.04.2018 / 15.04.2021	396.725,00	74.756,27
217S533	SİNAN EĞRİ	Laparoskopik Apandektomi İçin Biyobozunur Kelepçe Ve Uygulama Aparatının Üretimi	1.06.2018 / 1.12.2019	157.380,00	11.986,17
4150045	MİHRİBAN ÇOŞKUN ARSLAN	Tokat Gaziosmanpaşa Üniversitesi İnnovasyon ve Girişimcilik Merkezi (GOPİSEM)	1.06.2015 / 31.05.2018	130.571,00	46.799,58
<b>TOPLAM</b>				<b>4.570.586,00</b>	<b>1.227.375,82</b>

## 2018 YILI HARCAMALARI GERÇEKLEŞME TABLOSU

## Sektör: Eğitim

(Bin TL)

YSK	Proje No	Proje Adı	Bütçe Türü	Bitiş Yılı	Yeri	Proje Tutarı (Dış)	Proje Tutarı (Toplam)	2018 Kumülatif Harcama	Ödenek Dış Kredi	Ödenek Dış Özkaynak	Ödenek Toplam	Likit	Aktarma Miktarı	Harcama Dış Kredi	Harcama Dış Özkaynak	Toplam Kumülatif Harcama
439	2018H030820	Çeşitli Ünitelerin Etüd Projesi (DOKAP)	Özel Bütçe	2018-2018	Tokat	0	200,00	93,00	0,00	0,00	200,00	0,00	0,00	0,00	0,00	93,00
439	1994H031270	Kampüs Altyapısı (DOKAP)	Özel Bütçe	1994-2020	Tokat	0	91.377,00	5.139,00	0,00	0,00	7.000,00	0,00	0,00	0,00	0,00	85.516,00
439	1994H031280	Derslik ve Merkezi Birimler (DOKAP)	Özel Bütçe	1994-2020	Tokat	0	47.981,00	15.300,00	0,00	0,00	14.300,00	1.000,00	0,00	0,00	0,00	63.799,00
439	2018H030830	Muhtelif İşler (DOKAP)	Özel Bütçe	2018-2018	Tokat	0	5.500,00	6.173,00	0,00	0,00	5.500,00	750,00	0,00	0,00	0,00	6.173,00
439	2018H030840	Yayın Alımı (DOKAP)	Özel Bütçe	2018-2018	Tokat	0	1.000,00	1.000,00	0,00	0,00	1.000,00	0,00	0,00	0,00	0,00	1.000,00
TOPLAM						0	146.058,00	27.705,00	0,00	0,00	28.000,00	1.750,00	0,00	0,00	0,00	156.581,00

## Sektör: Eğitim-Beden Eğitimi ve Spor

YSK	Proje No	Proje Adı	Bütçe Türü	Bitiş Yılı	Yeri	Proje Tutarı (Dış)	Proje Tutarı (Toplam)	2018 Kumülatif Harcama	Ödenek Dış Kredi	Ödenek Dış Özkaynak	Ödenek Toplam	Likit	Aktarma Miktarı	Harcama Dış Kredi	Harcama Dış Özkaynak	Toplam Kumülatif Harcama
439	2018050440	Açık ve Kapalı Spor Tesisleri (DOKAP)	Özel Bütçe	2018-2018	Tokat	0	425,00	0,00	0,00	0,00	425,00	0,00	0,00	0,00	0,00	0,00
TOPLAM						0,00	425,00	0,00	0,00	0,00	425,00	0,00	0,00	0,00	0,00	0,00

## Sektör: Sağlık

YSK	Proje No	Proje Adı	Bütçe Türü	Bitiş Yılı	Yeri	Proje Tutarı (Dış)	Proje Tutarı (Toplam)	2018 Kumülatif Harcama	Ödenek Dış Kredi	Ödenek Dış Özkaynak	Ödenek Toplam	Likit	Aktarma Miktarı	Harcama Dış Kredi	Harcama Dış Özkaynak	Toplam Kumülatif Harcama
439	2018I000280	Muhtelif İşler(DOKAP)	Özel Bütçe	2018-2018	Tokat	0	20.000,00	14.485,00	0,00	0,00	14.485,00	0,00	0,00	0,00	0,00	14.485,00
TOPLAM						0	20.000,00	14.485,00	0,00	0,00	14.485,00	0,00	0,00	0,00	0,00	14.485,00

## Sektör: Teknolojik Araştırma Sektörü

YSK	Proje No	Proje Adı	Bütçe Türü	Bitiş Yılı	Yeri	Proje Tutarı (Dış)	Proje Tutarı (Toplam)	2018 Kumülatif Harcama	Ödenek Dış Kredi	Ödenek Dış Özkaynak	Ödenek Toplam	Likit	Aktarma Miktarı	Harcama Dış Kredi	Harcama Dış Özkaynak	Toplam Kumülatif Harcama
439	2018K120330	Rektörlük Bilimsel Araştırma Projesi (DOKAP)	Özel Bütçe	2018-2018	Tokat	0	1.230,00	1.230,00	0,00	0,00	1.230,00	0,00	0,00	0,00	0,00	1.230,00
TOPLAM						0	1.230,00	1.230,00	0,00	0,00	1.230,00	0,00	0,00	0,00	0,00	1.230,00

## 3. 2018 YILI KAMU YATIRIMLARI ÖZET TABLOSU

(Bin TL)

Sektör	Proje Sayısı	Proje Tutarı		2017 Sonu Kümülatif Harcama			2018 Yılı Program Ödenek			2018 Yılı Ekleme /Aktarma (+/-)			2018 Yılı Harcama Toplamı		
		Dış	Toplam	Dış		Toplam	Dış		Toplam	Dış		Toplam Ödenek	Dış		Toplam
				Kredi	Özkaynak		Kredi	Özkaynak		Ekleme	Aktarma		Kredi	Özkaynak	
Tarım															
Madencilik															
İmalat															
Enerji															
Ulaştırma.- Hab.															
Turizm															
Konut															
Eğitim	6		146.483			104.079			28.425	2.350		30.775			28.237
Sağlık	1		20.000						20.000			20.000			14.485
D.Kamu Hizm.															
-İktisadi															
-Sosyal	1		1.230						1.230			1.230			1.230
<b>TOPLAM</b>	<b>8</b>		<b>167.713</b>			<b>104.079</b>			<b>49.655</b>			<b>52.005</b>			<b>43.952</b>